

COLOMBIA

TOP DESTINATIONS 2022



**PANAMERICANA
DE VIAJES DMC**

COLOMBIAN DESTINATION MANAGER

www.panamericanadeviajes.net

COLOMBIA

TOP DESTINATIONS 2022



Editorial

Viajar es descubrir una nueva forma de hacer, de ver y de sentir las cosas, es revitalizar la mente y es un símbolo de libertad, por esto no dudamos en continuar diseñando programas de viajes y cumpliendo sueños.

En este catálogo encontrará paquetes especialmente diseñados para que sus viajeros conozcan los lugares más representativos de Colombia, en la primera sección del catálogo se encuentran los paquetes a la carta, programas 3 noches en cada destino con la opción de enriquecerlos tanto con noches adicionales como con diferentes excursiones opcionales y combinarlos con otros destinos para armar sus propios circuitos; en la segunda parte encontrará los Circuitos clásicos, combinaciones de los destinos más vendidos permitiendo al viajero disfrutar de la mágica diversidad de culturas, paisajes, gastronomía y aventura.

Con seguridad este catálogo será una herramienta indispensable para seguir promocionando nuestro país, un país que tiene tanto para ofrecer a sus visitantes.

Recuerde que estamos preparados para diseñar cualquier itinerario que requieran sus pasajeros.



A handwritten signature in black ink, appearing to be 'HVL' with a stylized flourish.

Hugo Vélez Lynton
Gerente General - CEO
Panamericana de Viajes DMC

TÉRMINOS Y CONDICIONES

RESERVAS

Las reservas puede realizarlas a través de nuestra página web: <https://www.panamericanaviajes.net> o a nuestro correo electrónico: reservas@panamericanaviajes.com

VALIDEZ:

Programas válidos del 15 de enero al 15 de diciembre de 2022. Excepto semana santa (10 al 16 de Abril). (Verificar otros cierres en notas operativas para cada programa y destino)

LOS PROGRAMAS INCLUYEN

- Traslados aeropuerto – hotel – aeropuerto
- Alojamiento de acuerdo al número de noches indicado
- Desayuno diario excepto se mencione otro plan de alimentación.
- Excursiones o tours descritos según cada programa.

EN LAS TARIFAS NO SE INCLUYEN

- Tiquetes aéreos ni impuestos aeroportuarios.
- Tarjetas e impuestos de turismo e impuestos ecológicos.
- Gastos y alimentación no descritos en los programas.
- Impuesto del IVA 19% (Ver más detalle en condiciones).
- Seguro hotelero, cuyo servicio es de carácter voluntario. Si el pasajero decide pagarlo lo debe hacer directamente en el hotel.

CONDICIONES

- Programas válidos de acuerdo a cada vigencia especificada. (Verificar validez en cada programa y destino)
- Tarifas cotizadas por persona en dólares americanos con base en mínimo 2 personas viajando juntos, para pasajeros viajando solos o servicios privados consulte los suplementos en cada programa
- Todas las tarifas son comisionables incluyendo “los suplementos”
- Todos los servicios son con guía en español. Para servicios con guía en otros idiomas aplicará suplementos.
- Para temporadas altas como fin de año, Semana Santa, ferias y fiestas, eventos y/o fines de semana festivos en Colombia, aplican precios y/o condiciones especiales como mínimos de noches y restricciones de Check in y Check out (Verifique cada programa)
- Las tarifas de los programas de este manual aplican únicamente para FIT´s con un máximo de 9 habitaciones por reserva. Para grupos se debe solicitar cotización.
- Debido a la fluctuación del dólar en nuestro país, las tarifas están sujetas a cambio, (En dado caso se informará con la debida anticipación)
- Los pasajeros residentes en el exterior que ingresen a Colombia son exentos del impuesto del IVA del

19%, siempre y cuando su sello de ingreso al país estampado en su pasaporte indique: PT o cuando su visa de ingreso al país sea de turismo, esto último solo cuando pasajeros provienen de países que la requieren. En caso de ingresar al país con otros sellos los pasajeros deberán pagar este impuesto sobre el valor total del alojamiento directamente en el hotel.

- Tarifas para niños aplican según políticas de edad en cada hotel.
- Para ingreso destinos como Amazonas, se requiere vacuna de la fiebre amarilla, la cual debe aplicarse como mínimo 12 días antes el ingreso al destino y para Parque Tayrona la misma es sugerida. (Sin embargo cada pasajero debe consultar antes con su médico)
- Las habitaciones triples están sujetas a disponibilidad de los hoteles y usualmente se ofrecen con un sofá-cama sencillo adicional. En algunos casos los hoteles permiten acomodación triple en una misma habitación compartiendo camas.
- Aplica suplementos para servicios de traslados nocturnos: traslados de salida para vuelos entre las 23:00 Hrs y las 09:00 Hrs y para vuelos de llegada entre las 21:00 Hrs y las 06:30 Hrs. Consultar al momento de reservar.
- Para la operación de traslados se incluye una pieza de equipaje por persona, en caso de exceder el número de maletas y sea necesaria la contratación de un carro adicional, el costo lo asumirán los pasajeros.

POLÍTICA GENERAL DE CANCELACIÓN

Cancelaciones y/o cambios con menos de 15 días aplica penalidades, las mismas pueden estar sujetas a penalidad de acuerdo a la temporada, hotel y/o destino. La penalidad usualmente será del valor de la primera noche de alojamiento para todos los programas A LA CARTA y del 25% del valor de los CIRCUITOS.

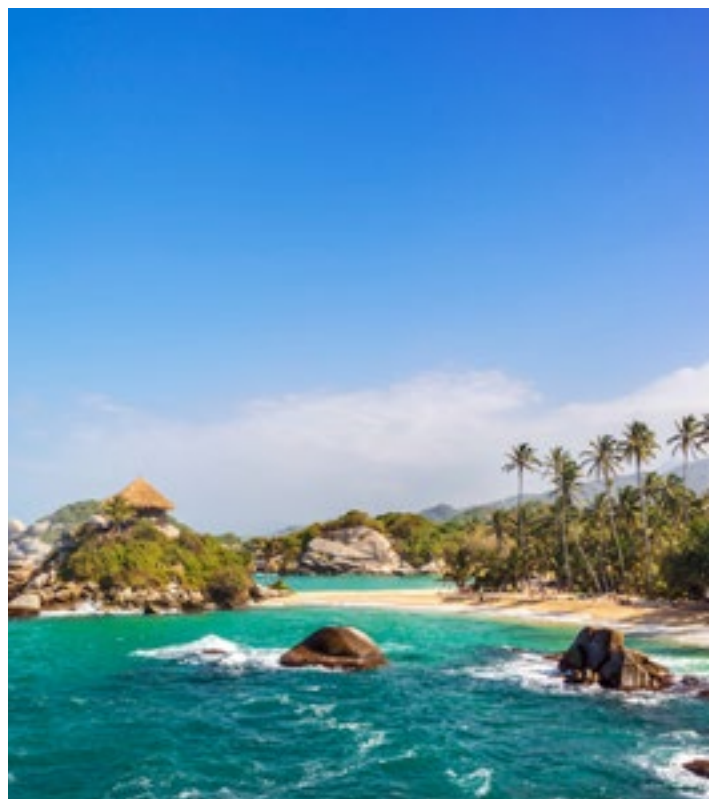

Notas operativas que aplican para los programas a la carta y los circuitos de acuerdo al destino

BOGOTÁ	Excursiones	<ul style="list-style-type: none"> En el city tour, el Museo del Oro y la Casa Museo Quinta de Bolívar están cerrados los lunes, en su reemplazo se visita el Museo Botero y el Museo Casa de la Moneda, la duración aproximada del tour es 4.5 horas. El servicio regular opera de lunes a sábados sobre las 9:00 Hrs, para el servicio privado se puede programar a las 09:00 Hrs o a las 14:00 Hrs. Los domingos el tour con ascenso a Monserrate no opera. La visita a la Catedral de sal no es recomendable para pasajeros que tengan alguna condición de claustrofobia o que tengan problemas de movilidad.
	Hoteles	<ul style="list-style-type: none"> El hotel Estelar Parque de la 93 no aplica para estadías entre el 23 al 25 de Febrero.
MEDELLÍN	Excursiones	<ul style="list-style-type: none"> La visita de la ciudad incluye transporte, guía, visita al pueblito paisa, recorrido por la plaza botero, metro y metrocable. Duración aproximada 4 Hrs. El tour regular opera todos los lunes, miércoles y viernes. La excursión a la piedra del peñol y Guatapé incluye transporte, guía y almuerzo típico. Duración aproximada 8 Hrs, el servicio regular opera martes, jueves y sábado. Los visitantes pueden ascender a la Piedra pagando el ascenso como opcional en destino, desde la cima de la piedra se podrá apreciar la vista de los embalses y algunas poblaciones de la región.
	Hoteles	<ul style="list-style-type: none"> Debido a los diferentes eventos en la ciudad los hoteles tienen tarifas de Alta temporada, los precios del catálogo no son válidos para dichos eventos ni para los nuevos que defina la ciudad. Dentro de los eventos definidos que aplica alta temporada: Colombiatex: 24 al 28 de enero, feria de las dos ruedas: 11 al 15 de mayo, Colombiamoda y feria de Flores: 25 de julio al 07 de agosto. Entre los otros eventos.
PEREIRA	Excursiones	<ul style="list-style-type: none"> La actividad del Proceso del Café tiene una duración de 3 horas aproximadamente más el tiempo de traslados dependiendo de la ubicación del hotel elegido. La visita al valle del Cocora y Salento incluye transporte privado, guianza e interpretación ambiental, canelazo de bienvenida, caminata ecológica regular, ritual de la palma de cera e introducción al destino por eco-guía local, hidratación, snacks y almuerzo típico con entrada, plato fuerte y bebida. Nota: Debido a que este destino presenta gran afluencia de visitantes locales y extranjeros los domingos y lunes festivos, recomendamos reservar este tour en días diferentes para una mejor experiencia, esto aplica también para Semana Santa, fin y comienzo de año. Duración aproximada: 6 horas de actividad más el tiempo de traslados dependiendo de su ubicación.
	Hoteles	<ul style="list-style-type: none"> El Hotel Boutique Sazagua no aplica del 01 al 31 de Julio y del 08 al 16 de Octubre. La Hacienda Venecia no aplica del 15 de Julio al 31 de Agosto El Hotel Sonesta Pereira no aplica para estadías en las noches de sábado y domingo de los días festivos en Colombia: 19 y 20 de marzo: Día de San José, 30 abril y 1 mayo: Día del Trabajo, 28 y 29 mayo: Día de la Ascensión, 18 y 19 de Junio: Corpus Christi, 25 y 26 de junio: Sagrado Corazón, 2 y 3 de julio: San Pedro y San Pablo, 20 julio Día de la Independencia y 6 y 7 agosto: Batalla de Boyacá.
CALI	Excursiones	<ul style="list-style-type: none"> La Hacienda El Paraíso y Piedechinche (Museo de La Caña de Azúcar) incluye transporte, entrada a las haciendas y almuerzo típico. Duración aproximada 8 Horas. El tour no opera los días lunes. La Visita de la ciudad tiene duración: 3 horas aproximadamente, incluye transporte y guía profesional.
BUCARAMANGA	Excursiones	<ul style="list-style-type: none"> Para el city tour, la duración aproximada de 3 y 4 Hrs. Se incluye el transporte desde y hasta el hotel, guianza y degustación de oblea en Floridablanca Para Barichara y Parque Nacional de Chicamocha. Se incluye el transporte desde y hasta el hotel, guianza, desayuno y almuerzo en el destino. Recorrido turístico por Barichara "Monumento Nacional" y "Pueblito Lindo de Colombia", Parque Nacional del Chicamocha (Aratoca): ingreso y recorrido guiado. No incluye traslados en teleférico y atracciones
	Hoteles	<ul style="list-style-type: none"> Las tarifas no aplican para Semana Santa y la mayoría de hoteles requiere mínimo 4 noches en esta temporada
SAN ANDRES ISLAS	Excursiones	<ul style="list-style-type: none"> Para ingresar a la isla es necesario comprar la tarjeta de Turismo, aproximadamente USD 35 por persona, el pago es en destino al cambio en pesos colombianos. Por regulación de la Gobernación de la Isla, los servicios de traslados del aeropuerto deben realizarse únicamente en taxis del lugar como fuente de ingreso para los nativos, el servicio consiste en la asistencia de nuestro personal, embarque en taxis y costo del servicio. La vuelta a la isla es un servicio panorámico, no incluye traslados hotel- punto de encuentro – hotel ni entradas a lugares de interés. Para el tour vuelta a la isla privado si se incluye el encuentro en el hotel donde estén alojados los pasajeros y el retorno al hotel. La Excursión a Johnny Kay, Manglares y Haynes Kay (Acuario): Lo pasajeros deben pagar directamente en el muelle el impuesto que es aproximadamente USD 2.00 por persona, el almuerzo es por cuenta de los pasajeros. Cuando Johnny Cay se encuentra cerrado por condiciones climáticas solo se visitara los Manglares y Acuario por lo tanto se reducirá el tiempo de la actividad de 9:00 a 12:30 horas. La actividad de Jhonny cay no es apta para personas de la tercera edad, menores de 12 años, personas con restricciones de movilidad y embarazadas, debido a la falta de infraestructura en el muelle para el descenso y ascenso a la lancha. Todas las actividades operan de acuerdo a condiciones climáticas. La excursión siempre será en lancha compartida.

SAN ANDRES ISLAS	Hoteles	<ul style="list-style-type: none"> Las tarifas no aplican para Semana Santa y la mayoría de hoteles requiere mínimo 4 noches en esta temporada. Descriptivo del Plan todo incluido: Hoteles Decameron: Incluye desayuno, almuerzo y cena buffet, snacks, bebidas y licores nacionales ilimitados. Shows y/o música en vivo todas las noches, recreación dirigida para adultos y Niños. Hotel Arena Blanca y dorado: Incluye coctel de bienvenida, desayuno, almuerzo y cena. Bar abierto en horarios específicos y snacks entre comidas. Algunos hoteles de la isla aplican tarifa de temporada alta hasta el 21 de enero de 2022 por tanto las tarifas no son válidas, consultar antes de confirmar.
CARTAGENA	Excursiones	<ul style="list-style-type: none"> La visita de la ciudad Incluye entradas al Castillo San Felipe y Museo de la Esmeralda, el recorrido inicia de lunes a viernes entre las 14:00 y 14:30 Horas. Sábado, Domingo y festivo entre las 09:00 y 9:30 Horas En el tour de playa para la categoría Luxury el tour de playa se hará en la isla de San Pedro de Majagua (islas del Rosario), para las demás categorías se visitará Isla del encanto (Barú), en las dos excursiones se incluyen almuerzo típico y siempre opera en lancha servicio regular (compartida) aún cuando la categoría de Paquete sea Luxury, si los pasajeros desean un servicio de lancha privada se puede alquilar una embarcación con suplemento adicional. San Pedro de Majagua: Incluye impuesto de muelle. No se incluyen traslados hotel/muelle/hotel. Isla del Encanto: Ofrece cortesía el traslado al muelle únicamente para hoteles de la zona Bocagrande, Centro histórico y Zona Norte. El retorno al hotel será por cuenta de los pasajeros. No incluye impuesto de muelle, valor aproximado USD 8.00 por persona.
	Hoteles	<ul style="list-style-type: none"> Las tarifas no aplican para Semana Santa y la mayoría de hoteles requiere mínimo 4 noches en esta temporada. Los siguientes hoteles tienen restricción de tarifa para las estadias: Hotel Sofitel Santa Clara: Del 05 al 13 de Noviembre Hotel Nácar Cartagena y Santa Catalina: Del 15 de Julio al 15 de Agosto y del 07 al 17 de Octubre Hotel Hyat Regency Cartagena: Del 12 al 15 de Mayo Hotel Sonesta Cartagena: Del 26 de Febrero al 01 de Marzo y del 10 al 14 de Octubre Hotel Gio Cartagena: Del 12 de Junio al 12 de julio y del 10 al 14 de Octubre
SANTA MARTA	Excursiones	<ul style="list-style-type: none"> Para el city tour, la duración aproximada 3.5 Hrs. Se incluye transporte desde y hasta el hotel (zona Centro histórico, rodadero, pozos colorados y Bello horizonte) guianza e ingreso a la Quinta de San Pedro Alejandrino. El Parque Nacional Natural Tayrona tiene programados cierres anuales para descanso del territorio: 01 al 15 Junio y del 19 de octubre al 02 de noviembre.
	Hoteles	<ul style="list-style-type: none"> Las tarifas no aplican para Semana Santa y la mayoría de hoteles requiere mínimo 4 noches en esta temporada, además los siguientes hoteles tienen restricción de tarifas: Hotel Irotama: del 16 de Junio al 22 de Agosto y del 08 al 16 de Octubre Hotel Zuana: Del 08 al 17 de Octubre Hotel Ac Santa Marta: Del 07 al 16 de Octubre Hotel Estelar Santa Mar: Del 10 al 16 de Octubre Hotel Santorini: Del 30 de Junio al 01 de Agosto Hotel Hilton Garden Inn: Del 25 de Junio al 15 de Julio Hotel Gio Santa Marta: Del 12 de Junio al 12 de julio y del 10 al 14 de Octubre
BARRANQUILLA	Excursiones	<ul style="list-style-type: none"> Para el city tour, la duración aproximada 4 Hrs. Se incluye el transporte desde y hasta el hotel, guianza e ingreso al museo del Carnaval Para tour Galapa y Artesanías, la duración aproximada 4 Hrs. Se incluye el transporte desde y hasta el hotel, guianza, ingreso al museo arqueológico de Galapa y taller de experiencia de Galapa
	Hoteles	<ul style="list-style-type: none"> Las tarifas no aplican para Semana Santa y para carnavales de Barranquilla Del 25 de Febrero al 02 de Marzo y la mayoría de hoteles requiere mínimo 4 noches en esta temporada. Adicionalmente es un Barranquilla es sede de eventos deportivos y partidos de Futbol que se confirman de último momento, los hoteles dinamizan las tarifas de acuerdo a disponibilidad.
<ul style="list-style-type: none"> Para todos los destinos, las habitaciones dobles (DBL) con 2 camas twin podrán tener suplemento de tarifa de acuerdo a configuración y disponibilidad de cada hotel. Para los Circuitos puede usar el valor de N.Adic. de los programas a la carta de acuerdo al destino que desee agregar noches. Los programas están cotizados en servicios Regulares excepto la categoría Luxury que incluye servicios privados para traslados y visita de la ciudad, para los programas en las demás categorías de hoteles se incluyen servicios regulares, se recomienda adicionar el suplemento de servicios privados para hacer más tranquilo y cómodo el viaje de los pasajeros. 		



San Andrés

Providencia

Mar Caribe

Santa Marta

Barranquilla

Cartagena

Mompox

Medellin

Bucaramanga

Barichara

Villa de Leyva

Océano
Pacífico

Pereira

Armenia

Bogota

Cali

Leticia



ÍNDICE

A la Carta

■ Bogotá a la Carta	9
■ Medellín a la Carta	13
■ Zona cafetera (Pereira) a la Carta	15
■ Cali a la Carta	17
■ Bucaramanga a la Carta	19
■ San Andrés a la Carta	22
■ Cartagena de Indias a la Carta	24
■ Santa Marta a la Carta	26
■ Barranquilla a la Carta	28

Circuitos

■ Bogotá y Cartagena de Indias	31
■ Bogotá y Medellín	33
■ Medellín y Cartagena de Indias	35
■ Cartagena y San Andrés Islas	37
■ Cartagena de Indias y Santa Marta	39
■ Bogotá & el Pasaisaje Cultural Cafetero	41
■ Tres ciudades que enamoran	43
■ Bogotá y el Caribe Colombiano	45
■ Bogotá, Café y Flores	47
■ Bogotá, Paisaje cafetero y Cartagena	49
■ Las tres perlas del Caribe	51

Destinos Exóticos

■ Descubre la guajira	54
■ Descubre el norte Colombiano	56
■ Descubra Ciudad perdida	58
■ Cartagena y Mompox	61
■ Medellín, Mompox y Cartagena	63
■ Mompox a la carta	66
■ Descubre Bahía Solano	68
■ Descubre Bahía Solano desde Medellín	70
■ Hacienda Venecia & nido del cóndor Bogotá & Zona Cafetera	72
■ Ruta Magdalena Medio y Oriente Antioqueño	74
■ Bogotá & ruta del Magdalena medio	76
■ Caño Cristales desde Bogotá	78
■ La Manigua Lodge	81
■ Amazonas a la carta	83
■ Descubre el amazonas en la Reserva Natural Calanoa	85
■ Descubre pasto	87
■ Descubre Bogotá y la zona arqueológica de San Agustín	89
■ Hoteles previstos para los circuitos de acuerdo a las categorías	91
■ Protocolos de Bioseguridad	92
■ Suplementos para servicios privados o pasajeros viajando solos	93

A LA CARTA
CIUDADES CAPITALES

COLOMBIA
TOP DESTINATIONS 2020





Bogotá a la Carta

3 Noches - 4 Días

Bogotá es la capital de Colombia es punto de convergencia de personas de todo el país, así que es diversa y multicultural, y en ella se combinan lo antiguo y lo moderno. A la hora de visitar la ciudad, podrá maravillarse con el encanto de su arquitectura, encontrará cómo se mezclan diferentes estilos gracias a esta fusión entre pasado y presente, en la capital encontrará un destino ideal con historia, diversión, gastronomía, cultura, negocios y mucho más.

Día 1: Bogotá

Llegada a la ciudad de Bogotá, la multicultural capital colombiana. Asistencia en el aeropuerto y traslado hasta el hotel. Alojamiento.

Día 2: Bogotá (Visita a la ciudad con Monserrate)

Desayuno. El día de hoy conocerá el centro histórico de Bogotá, en compañía de uno de nuestros representantes, quien le contactará en el lobby del hotel para dirigirse hasta el centro de la ciudad, el recorrido peatonal inicia en la Plaza de Bolívar, visitaremos sus calles aledañas y podrá apreciar edificaciones como el Capitolio Nacional, centro del Congreso y joya arquitectónica de Bogotá, la Casa de los Comuneros, Iglesia Museo Santa Clara, la Casa de Nariño, sede de la Presidencia y donde nació Antonio Nariño, precursor de la Independencia Colombiana. Entrará al Museo del Oro, cuya arquitectura hace referencia a la cosmología indígena y posee unas 34.000 piezas de orfebrería de diversas culturas prehispánicas. Posteriormente, recorrerá los pasos del Libertador Simón Bolívar, visitando la Casa Museo Quinta de Bolívar. Antes de terminar el recorrido, estará a 3.152 metros más cerca de las estrellas para conocer el majestuoso Cerro de Monserrate, vigía silencioso de la ciudad, en él se encuentra el santuario donde se venera la imagen del Señor Caído de Monserrate, descenso y traslado al hotel. Resto del día libre y alojamiento.

Día 3: Bogotá (Catedral de Sal de Zipaquirá)

Desayuno en el hotel y a la hora acordada, inicio del recorrido por la sabana de Bogotá hasta llegar a la población de Zipaquirá, cuyo nombre significa 'ciudad de nuestro Padre' en lengua chibcha. En épocas precolombinas, en esta región se explotaban manantiales salinos para



producir 'panes de sal', moneda fuerte con la que comerciaban los muiscas. Con el tiempo, la tecnología cambió y se empezaron a abrir socavones para extraer mayores cantidades de sal. En esas antiguas galerías subterráneas se erige la Catedral de Sal de Zipaquirá, 180 metros bajo la superficie. Allí hay una pequeña capilla de los mineros en homenaje a la Virgen, Nuestra Señora del Rosario de Guasá (esta palabra quiere decir 'mina' en chibcha). Al final de la visita retorno a Bogotá. Alojamiento.

Día 4: Bogotá

Desayuno. A la hora indicada traslado desde el hotel al aeropuerto de Bogotá para tomar vuelo a su ciudad de origen o al destino siguiente.

Incluye

- Traslados aeropuerto - Hotel - aeropuerto
- Alojamiento por 3 noches con desayuno
- Visita de la Ciudad con Monserrate
- Visita a la catedral de Sal de Zipaquirá



TARIFAS POR PERSONA EN USD (Mínimo 2 pasajeros viajando juntos) SERVICIOS PRIVADOS
TARIFAS VÁLIDAS PARA ESTADÍAS TODA LA SEMANA (De domingo a domingo)

CAT.	HOTEL	SGL	N. Adic.	DBL	N. Adic.	TPL	N. Adic.	CHD	N. Adic.
LUXURY	Four Seasons Casa Medina Or Four Seasons Bogotá - Superior (Double)	1.384	394	795	198	N/A	N/A	252	17
	Sofitel Victoria Regia - Superior (Double or Twin)	900	233	552	117	N/A	N/A	203	0
	Grand Hyatt Bogotá - (Double or Twin)	829	209	518	105	458	85	203	0
	93 Luxury Suites - Emerald Suite (Double)	788	195	495	98	447	82	312	37

TARIFAS POR PERSONA EN USD (Mínimo 2 pasajeros viajando juntos) SERVICIOS REGULARES
TARIFAS VÁLIDAS PARA ESTADÍAS TODA LA SEMANA (De domingo a domingo)

CAT.	HOTEL	SGL	N. Adic.	DBL	N. Adic.	TPL	N. Adic.	CHD	N. Adic.
5* SUPERIOR	JW Marriott - Deluxe (Double or Twin)	673	179	407	90	N/A	N/A	204	23
	NH Collection Royal Teleport - Standard (Double or Twin)	643	169	392	85	N/A	N/A	137	0
	B.O.G Hotel - Superior (Double or Twin)	628	164	384	83	N/A	N/A	N/A	N/A
5*	NH Andino Royal - Standard (Double or Twin)	538	134	339	68	290	52	137	0
	Estelar Parque de la 93 - Standard (Double or Twin)	530	132	335	67	N/A	N/A	137	0
	EK Hotel - Standard (Double)	470	112	305	57	N/A	N/A	137	0
	Hilton Bogotá - Deluxe (Double or Twin)	493	119	317	60	279	48	174	13
	The Artisan DC Hotel - Capital (Double)	489	118	313	59	279	48	137	0
5* RECOMENDADOS	Casa Dann Carlton - Superior (Double or Twin)	497	120	317	60	283	49	137	0
	Embassy Suites - Suite (Double or Twin)	470	112	305	57	268	44	137	0
	AC Bogotá BY Marriott - Deluxe (Double or Twin)	452	105	294	53	268	44	137	0
	DoubleTree Parque de la 93 - Superior (Double or Twin)	414	93	275	47	253	39	137	0



CAT.	HOTEL	SGL	N. Adic.	DBL	N. Adic.	TPL	N. Adic.	CHD	N. Adic.
4*	GHL Hamilton - Standard (Double)	377	80	257	40	N/A	N/A	137	0
	Four Points By Sheraton - Classic (twin)	377	80	257	40	253	39	137	0
	Sonesta Bogotá - Standard (Double or Twin)	354	73	245	37	242	35	137	0
	BH Parque de la 93 - Standard (Double)	335	67	238	34	N/A	N/A	137	0
	Mercure Zona Financiera - Standard (Double)	328	64	234	33	N/A	N/A	137	0
4* RECOMENDADOS	Morrison 84 - Superior (Double or Twin)	354	73	245	37	242	35	137	0
	Cosmos 100 - Standard (Double or Twin)	347	70	242	35	238	34	137	0
	Dann Carlton 103 - Standard (Double or Twin)	347	70	242	35	223	29	137	0
	Clarion Bogotá Plaza - Ejecutiva (Double or Twin)	347	70	242	35	242	35	182	15
3*	Hotel Tequendama Bogotá - Standard (Double or Twin)	350	72	245	37	238	34	223	29
	Radisson Bogotá Metrotel - Premium (Double or Twin)	354	73	245	37	227	30	185	17
	Dann Av 19 - Standard (Double or Twin)	264	43	200	22	193	19	137	0
3* RECOMENDADO	Best Western Plus 93 - Superior (Double or Twin)	354	73	245	37	230	32	137	0
	Holiday Inn Express 93 - Standard (Double or Twin)	343	69	242	35	230	32	137	0
	Morrison 114 - Superior (Double or Twin)	324	63	230	32	215	27	137	0
	116 Hotel by Cosmos - Standard Superior (Double or Twin)	313	59	227	30	N/A	N/A	137	0



PRECIOS ESPECIALES PARA FIN DE SEMANA (Válido únicamente para estadias entre viernes a domingo inclusive)

Estos precios están dados para algunos hoteles que ofrecen precios especiales para estadias en fin de semana

CAT.	HOTEL	SGL	DBL	TPL	CHD
LUXURY	Four Seasons Casa Medina Or Four Seasons Bogotá Superior (Double) Superior (Double)	930	567	N/A	252
	Sofitel Victoria Regia - Superior (Double or Twin)	769	488	N/A	203
	Grand Hyatt Bogotá - (Double or Twin)	548	375	364	203
CAT.	HOTEL	SGL	DBL	TPL	CHD
5* SUPERIOR	B.O.G Hotel - Superior (Double or Twin)	579	358	N/A	N/A
	JW Marriott - Deluxe (Double or Twin)	470	305	N/A	204
	NH Collection Royal Teleport - Standard (Double or Twin)	354	245	N/A	137
5*	The Artisan DC Hotel - Capital (Double)	470	305	272	137
	NH Andino Royal - Standard (Double or Twin)	463	302	268	137
	EK Hotel - Standard (Double)	414	275	N/A	137
	Hilton Bogotá - Deluxe (Double or Twin)	418	279	257	174
5* RECOMENDADOS	Casa Dann Carlton - Superior (Double or Twin)	470	305	272	137
	AC Bogotá BY Marriott - Deluxe (Double or Twin)	407	272	253	137
	Embassy Suites - Suite (Double or Twin)	369	253	234	137
4*	BH Parque de la 93 - Standard (Double)	298	219	N/A	137
	Mercure Zona Financiera - Standard (Double)	298	219	N/A	137
4* RECOMENDADOS	Dann Carlton 103 - Standard (Double or Twin)	328	234	219	137
	Cosmos 100 - Standard (Double or Twin)	324	230	238	137
3*	Hotel Tequendama Bogotá - Standard (Double or Twin)	339	238	234	223
	Radisson Bogotá Metrotel - Premium (Double or Twin)	335	238	223	185
3* RECOMENDADO	Holiday Inn Express 93 - Standard (Double or Twin)	335	238	227	137

****Si desea adicionar noches al programa Especial de Fin de semana use el valor de "N.Adic." del hotel correspondiente en la tabla de precios generales.**



Medellín a la Carta

3 Noches - 4 Días

Medellín es una ciudad cautivadora, no solo por su clima agradable (ronda los 19 °C durante todo el año); también por la amabilidad de su gente, su deliciosa comida y ese encanto paisa que enamora a los visitantes; su paisaje montañoso, sus espectaculares vistas panorámicas y sus espacios verdes convierten los recorridos por la ciudad en una experiencia que seduce.

Día 1: Medellín

Llegada a Medellín conocida como la ciudad de la eterna primavera, traslado desde el aeropuerto de Rionegro al hotel elegido. Alojamiento.

DÍA 2: Medellín (Visita de la Ciudad)

Desayuno. A la hora acordada inicio del recorrido panorámico por algunos lugares turísticos de Medellín. Empezará por el barrio El Poblado, centro financiero, hotelero y comercial; el Cerro Nutibara, mirador natural de Medellín y en cuya cima se encuentra una réplica de un típico pueblo antioqueño. También podrá observar durante el recorrido algunos de los espacios pedagógicos y de cultura que esta ciudad tiene para ofrecer: el Jardín Botánico, el Parque Explora, el Parque de los Deseos y el Parque de los Pies Descalzos. La Catedral Basílica Metropolitana de Medellín es la construcción en adobe más grande del mundo. Por supuesto, no podrá perderse la Plaza Botero, donde se encuentran 23 esculturas en bronce al aire libre del maestro colombiano Fernando Botero, reconocido artista paisa. Adicionalmente, disfrutará de un recorrido por el metro de Medellín. Al final, regreso al hotel. Resto del día libre y alojamiento.

DÍA 3: Medellín (Embalses del Peñol y Guatapé)

Desayuno en el hotel, a la hora acordada, inicio de un recorrido hacia el oriente del departamento. La ruta pasa por poblaciones como Marinilla, donde encontrará construcciones coloniales y una ferviente tradición religiosa; y por el Nuevo Peñol, un municipio que reemplazó al antiguo Peñol que fue inundado para construir el embalse Peñol - Guatapé, a finales de la década de 1970. Conocerá la Piedra del Peñol, una roca de 220 metros de altura, visitará el municipio de Guatapé, donde se destacan zócalos y fachadas del siglo XX en las casas, además del malecón del embalse. Regreso a Medellín y Alojamiento.

Día 4: Medellín - Ciudad de Origen.

Desayuno. Último día de viaje antes de regresar a casa asegúrate de llevar los mejores recuerdos. A la hora indicada traslado desde el hotel al aeropuerto para tomar vuelo a tu ciudad de origen.

Incluye

- Traslados aeropuerto - Hotel - aeropuerto
- Alojamiento por 3 noches con desayuno
- Visita de la Ciudad con metro y metrocable
- Excursión a la Piedra del Peñol y Guatapé con almuerzo típico incluido



**TARIFAS POR PERSONA EN USD (Mínimo 2 pasajeros viajando juntos)
SERVICIOS PRIVADOS**

TARIFAS VÁLIDAS PARA ESTADÍAS TODA LA SEMANA (De domingo a domingo)

CAT.	HOTEL	SGL	N. Adic.	DBL	N. Adic.	TPL	N. Adic.	CHD	N. Adic.
LUXURY	Marriot Medellín - Deluxe (Double or Twin)	785	168	534	84	497	72	339	19
	El Cielo Hotel - Superior (Double)	714	144	527	82	N/A	N/A	343	20

**TARIFAS POR PERSONA EN USD (Mínimo 2 pasajeros viajando juntos)
SERVICIOS REGULARES**

TARIFAS VÁLIDAS PARA ESTADÍAS TODA LA SEMANA (De domingo a domingo)

CAT.	HOTEL	SGL	N. Adic.	DBL	N. Adic.	TPL	N. Adic.	CHD	N. Adic.
5*	Intercontinental - Superior (Double or Twin)	522	122	342	62	323	55	252	32
	York - Superior (Double or Twin)	469	104	315	53	319	54	158	0
	Park 10 - Standard (Double or Twin)	458	100	334	59	297	47	195	13
4*	Diez Hotel - Superior (Double or Twin)	432	92	297	47	274	39	158	0
	Four Point By Sheraton - Classic (Twin)	409	84	285	43	N/A	N/A	158	0
	Estelar Milla de Oro - Standard (Double)	409	84	285	43	N/A	N/A	158	0
	Novotel Medellín El Tesoro - Standard (Double)	398	80	285	43	N/A	N/A	158	0
	GHL Portón Medellín - Classic (Double or Twin)	387	77	274	39	N/A	N/A	177	7
	Poblado Plaza - Superior (Double or Twin)	383	75	270	38	263	35	207	17
3*	Estelar Blue - Standard (Double)	383	75	270	38	N/A	N/A	158	0
	Hampton By Hilton - Standard (Double)	357	67	259	34	N/A	N/A	158	0
	BH Poblado - Standard (Double)	349	64	255	33	N/A	N/A	158	0
	Café Hotel - Superior (Double or Twin)	330	58	244	29	233	25	195	13
	Hotel Lincoln - Standard (Double or Twin)	315	53	240	28	233	25	177	7
	Hotel Vivre - Standard (Double or Twin)	308	50	240	28	237	27	207	17
	Poblado Alejandria - Standard (Double or Twin)	300	48	229	24	225	23	207	17

PRECIOS ESPECIALES PARA FIN DE SEMANA (Válido únicamente para estadías entre viernes a domingo inclusive)

Estos precios están dados para algunos hoteles que ofrecen precios especiales para estadías en fin de semana

CAT.	HOTEL	SGL	DBL	TPL	CHD
LUXURY	Marriot Medellín - Deluxe (Double or Twin)	594	440	433	339
5*	Intercontinental - Superior (Double or Twin)	492	327	312	252
	Park 10 - Standard (Double or Twin)	409	304	278	195
4*	Four Point By Sheraton - Classic (Twin)	375	267	N/A	158
	Diez Hotel - Superior (Double or Twin)	368	263	252	158
	Poblado Plaza - Superior (Double or Twin)	360	259	252	207
	GHL Portón Medellín - Classic (Double or Twin)	349	255	N/A	177
3*	Hampton By Hilton - Standard (Double)	349	255	N/A	158
	BH Poblado - Standard (Double)	319	240	N/A	158

****Si desea adicionar noches al programa Especial de Fin de Semana use el valor de "N.Adic." del hotel correspondiente en la tabla de precios generales.**



Zona Cafetera (Pereira) a la Carta

3 Noches - 4 Días

Una de las ciudades más antiguas de Suramérica, con una riqueza natural imperdible y un impresionante legado histórico, representado en la arquitectura de las calles del centro de la ciudad, que ofrecen una ruta ideal para visitar la Catedral, los museos y el Malecón de Bastidas, donde además se puede gozar de un romántico atardecer.

Día 1: Pereira

Llegada al aeropuerto de Matecaña de Pereira, recepción y traslado de hasta el hotel elegido en la Zona Cafetera. Check-in y alojamiento.

Día 2: Pereira (Proceso del Café en “Finca del Café”)

Desayuno en el hotel. A la hora indicada se iniciará un recorrido en una finca cafetera donde aprenderemos acerca del Proceso del Café en compañía de un experto local, llevándonos por hermosas plantaciones de café especial, explicando cómo es el proceso desde la siembra, la recolección manual selectiva y el despulpado, podremos apreciar el hermoso paisaje y entorno natural del lugar mientras disfrutamos de una taza de café. Traslado al hotel, resto del día libre y alojamiento.

Pasajeros alojados en hacienda Venecia: El tour del proceso del café se hará en las instalaciones de la misma.

Pasajeros alojados en los demás hoteles: se visitará “La Finca del café”.

Día 3: Pereira (Valle del Cocora y Salento)

Desayuno. A la hora acordada traslado al Valle del Cocora, al llegar se deleitará con una bebida típica (canelazo), allí un eco guía le contará sobre el lugar y le llevará caminando al bosque de niebla donde podremos apreciar la biodiversidad de fauna y flora del lugar donde tomaremos el sendero ecológico de la palma de cera más alta del mundo y árbol insignia nacional donde haremos el ritual de la palma de cera del Quindío, el cual consiste en conocer la historia de cómo los aborígenes adoraban esta palma. Luego se continúa con la siembra de plántulas de palma. Traslado al pueblo típico de Salento donde tendremos walking tour visitando sus calles coloniales, talleres artesanales y el Mirador de Cocora. Almuerzo típico y traslado al hotel. Alojamiento.

Día 4: Pereira

Desayuno. Último día de viaje antes de regresar a casa asegúrate de llevar los mejores recuerdos. A la hora indicada traslado desde el hotel al aeropuerto para tomar vuelo a tu ciudad de origen.

Incluye

- Traslados aeropuerto - Hotel - aeropuerto
- Alojamiento por 3 noches con desayuno
- Excursión Proceso del café en la “Finca del Café” o en Hacienda Venecia según corresponda
- Valle del Cocora y Salento con almuerzo típico



TARIFAS POR PERSONA EN USD (Mínimo 2 pasajeros viajando juntos) SERVICIOS PRIVADOS
TARIFAS VÁLIDAS PARA ESTADÍAS TODA LA SEMANA (De domingo a domingo)

CAT.	HOTEL	SGL	N. Adic.	DBL	N. Adic.	TPL	N. Adic.	CHD	N. Adic.
5*	Visus Boutique & Spa - Standard (Double or Twin)	837	192	612	117	589	109	289	9
	San Carlos Lodge - Superior (Double or Twin)	825	188	544	94	492	77	360	33
	Hacienda Venecia - Casa Principal (Double or Twin)	695	147	478	74	N/A	N/A	N/A	N/A
	Hotel Boutique Sazagua - Standard (Double)	683	140	473	70	432	57	353	30
	Hacienda San Jose - Standard (Double or Twin)	653	130	480	73	450	63	394	44
4*	Movich Pereira - Standard (Double or Twin)	563	100	413	50	405	48	338	25
	Hacienda Venecia - Coffee Lodge (Double or Twin)	515	87	388	44	N/A	N/A	287	10
	Sonesta Pereira - Standard o Jardín (Double or Twin)	503	80	383	40	364	34	300	13
3*	GHL Hotel Abadía Plaza - Standard (Double or Twin)	480	73	372	37	360	33	300	13
	Bosques del Samán - Superior (Double or Twin)	464	60	419	45	408	42	374	30
	Soratama Hotel - Standard (Double or Twin)	447	62	364	34	357	32	297	12
	San Simon - Confort (Double or Twin)	447	62	364	34	357	32	297	12



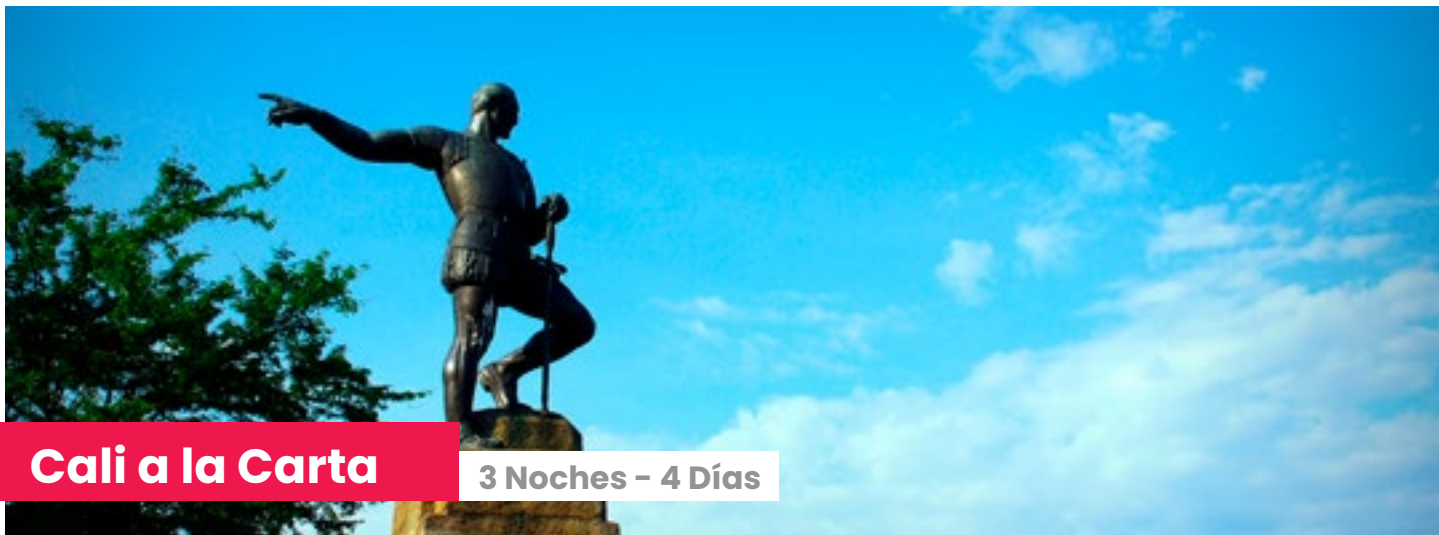

Cali a la Carta

3 Noches - 4 Días

Una de las ciudades más antiguas de América es conocida como la sucursal del cielo, conocerás su historia mientras aprecias el encanto del sabor de esta capital de la salsa.

DÍA 1: CALI

Llegada al aeropuerto Alfonso Bonilla Aragón, recepción y traslado de hasta el hotel elegido en Cali. Check-in y alojamiento.

DÍA 2: CALI (Visita de la ciudad)

Desayuno. A la hora acordada iniciaremos una visita a los lugares más representativos de la ciudad empezando por el centro, donde se encuentra la Plaza de Caicedo, Catedral Metropolitana de San Pedro Apóstol, Iglesia de San Francisco e Iglesia de La Merced. Continuaremos al mirador de Sebastián de Belalcázar, Monumento al Gato del Río y Cristo Rey. Hacia el sur se ubican las unidades deportivas, la Plaza de Toros, áreas residenciales y universitarias, se finaliza el recorrido en la zona norte pasando por la Avenida Sexta, barrio Granada, Túnel mundialista, entre otros.

DÍA 3: CALI (Hacienda Paraíso y Piedechinche)

Desayuno en el hotel, a la hora acordada traslado a la hacienda El Paraíso donde se respira el aroma de las rosas, emblema del amor de Efraín y María, los protagonistas de la obra inmortal de Jorge Isaac y María. El recorrido continúa hacia la hacienda Piedechinche donde se encuentra el Museo de la Caña de Azúcar, único en su género en Colombia, la visita finaliza con un recorrido por los trapiches ubicados en medio de árboles típicos del Valle.

Día 4: Cali

Desayuno. Último día de viaje antes de regresar a casa asegúrate de llevar los mejores recuerdos. A la hora indicada traslado desde el hotel al aeropuerto para tomar vuelo a tu ciudad de origen

Incluye

- Traslados aeropuerto - Hotel - aeropuerto
- Alojamiento por 3 noches con desayuno
- Hacienda el Paraíso y Piedechinche (Museo De La Caña de Azúcar) con almuerzo
- Visita de la ciudad



TARIFAS POR PERSONA EN USD (Mínimo 2 pasajeros viajando juntos) SERVICIOS PRIVADOS

TARIFAS VÁLIDAS PARA ESTADÍAS TODA LA SEMANA (De domingo a domingo)

CAT.	HOTEL	SGL	N. Adic.	DBL	N. Adic.	TPL	N. Adic.	CHD	N. Adic.
5*	Faranda Collection - Classic (Double or Twin)	589	119	413	60	N/A	N/A	285	18
	Movich Casa Del Alférez - Superior (Double or Twin)	533	100	383	50	383	50	345	38
	Dann Carlton Cali - Standard (Double or Twin)	533	100	394	54	360	43	259	9
	Intercontinental - Standard (Double or Twin)	510	93	372	47	N/A	N/A	233	0
	Spiwak Chipichape - Suite (Double or Twin)	495	88	364	44	342	37	233	0
	Marriott Cali - Deluxe (Double or Twin)	495	88	364	44	364	44	289	19
4*	Four Points by Sheraton Cali - Standard (Double or Twin)	473	80	353	40	334	34	293	20
	Spirito by Spiwak - Standard (Double or Twin)	473	80	353	40	330	33	233	0
	NH Royal Cali - Standard (Double or Twin)	469	79	353	40	327	32	263	10
	Dann Cali - Standard (Double or Twin)	435	68	353	40	334	34	259	9
3*	Torre de Cali - Ejecutiva (Double or Twin)	413	60	334	34	N/A	N/A	293	20
	Cosmos Cali - Superior (Double or Twin)	372	47	304	24	297	22	233	0
	Torca Hotels - Standard (Double or Twin)	372	47	319	29	308	25	259	9

PRECIOS ESPECIALES PARA FIN DE SEMANA (Válido únicamente para estadias entre viernes a domingo inclusive)

Estos precios están dados para algunos hoteles que ofrecen precios especiales para estadias en fin de semana

CAT.	HOTEL	SGL	DBL	TPL	CHD
4*	Movich Casa Del Alférez - Superior (Double or Twin)	503	368	372	345
	Dann Carlton Cali - Standard (Double or Twin)	473	360	338	259
3*	NH Royal Cali - Standard (Double or Twin)	447	342	323	263
	Dann Cali - Standard (Double or Twin)	420	342	327	259
	Torca Hotels - Standard (Double or Twin)	364	319	304	259
	Cosmos Cali - Superior (Double or Twin)	357	297	293	233

***Si desea adicionar noches al programa Especial de Fin de Semana use el valor de "N.Adic." del hotel correspondiente en la tabla de precios generales.*



Bucaramanga a la Carta

3 Noches - 4 Días

La ciudad de Bucaramanga, también conocida como la Ciudad Bonita, es la capital del departamento de Santander, que junto con Floridablanca, Girón y Piedecuesta conforman el Área Metropolitana de Bucaramanga. Esta zona contiene paisajes de exuberante vegetación y una arquitectura moderna, los cuales se convierten en la mejor descripción del realismo mágico colombiano.

DÍA 1: BUCARAMANGA

Recepción y traslado del aeropuerto de Bucaramanga al hotel elegido. Alojamiento.

DÍA 2: BUCARAMANGA (Visita de la ciudad)

Desayuno. A la hora indicada visita la ciudad de Bucaramanga. Durante el recorrido panorámico se podrá observar importantes atractivos turísticos de tipo religioso, arquitectónico, patrimonio cultural, entre otros. Así como el desarrollo vial y crecimiento urbanístico que ha tenido la ciudad en los últimos 5 años. Bucaramanga "Ciudad Bonita": Recorrido por la zona antigua y moderna, principales parques, iglesias, importante sector comercial del calzado "San Francisco". Visita a Girón declarado "Monumento Nacional": Caminata por el parque principal, Basílica Menor de San Juan Bautista, plazoleta de Las Nieves, entre otros atractivos para conocer y disfrutar de la belleza de sus calles empedradas y arquitectura colonial. Traslado a Floridablanca llamada "Ciudad Dulce" para degustar la típica oblea.

DÍA 3: BUCARAMANGA (Barichara y Full Day Tour Parque Nacional del Chicamocha)

Desayuno. En la mañana traslado a Barichara, recorrido turístico por el "Monumento Nacional" y "Pueblito Lindo de Colombia. Al finalizar traslado al parque Nacional Chicamocha en vehículo de turismo con acompañamiento de guía. Podrá visitar el Pueblito Santandereano, Plaza de Espectáculos, Museo e historia de la cultura Guane, Sala de exposiciones, Mirador de 360 grados, Monumento a la Santandereanidad (La Hoja de Tabaco), entre otros atractivos mientras se deleita con los deliciosos y típicos productos santandereanos tales como dulces, obleas, artesanías, entre otros. Regreso al hotel y alojamiento.

DÍA 4: BUCARAMANGA

Desayuno en el hotel. A la hora indicada traslado del hotel al aeropuerto para tomar vuelo a la siguiente ciudad de destino o a su ciudad de origen.

Incluye

- Traslados aeropuerto - Hotel - aeropuerto
- Alojamiento por 3 noches con desayuno
- Barichara y full day Parque Nacional del Chicamocha
- Visita de la ciudad



TARIFAS POR PERSONA EN USD (Mínimo 2 pasajeros viajando juntos) SERVICIOS PRIVADOS

TARIFAS VÁLIDAS PARA ESTADÍAS TODA LA SEMANA (De domingo a domingo)

CAT.	HOTEL	SGL	N. Adic.	DBL	N. Adic.	TPL	N. Adic.	CHD	N. Adic.
5*	Dann Bucaramanga - Standard (Double or Twin)	418	84	294	43	279	38	223	19
4*	Sonesta Bucaramanga - Standard (Double or Twin)	369	68	268	34	260	32	189	8
	Tryp Bucaramanga - Standard (Double or Twin)	362	65	264	33	249	28	167	0
	Hampton by Hilton Bucaramanga - Standard (Double)	358	64	264	33	N/A	N/A	167	0
	La Triada Bucaramanga - Standard (Double or Twin)	332	55	264	33	249	28	193	9

PRECIOS ESPECIALES PARA FIN DE SEMANA (Válido únicamente para estadías entre viernes a domingo inclusive)

Estos precios están dados para algunos hoteles que ofrecen precios especiales para estadías en fin de semana

CAT.	HOTEL	SGL	DBL	TPL	CHD
5*	Dann Bucaramanga - Standard (Double or Twin)	395	283	272	223
4*	Tryp Bucaramanga - Standard (Double or Twin)	354	260	245	167
	Sonesta Bucaramanga - Standard (Double or Twin)	347	257	253	189
	Hampton by Hilton Bucaramanga - Standard (Double)	347	257	N/A	167

***Si desea adicionar noches al programa Especial de Fin de Semana use el valor de "N.Adic." del hotel correspondiente en la tabla de precios generales.*



A LA CARTA
CARIBE COLOMBIANO

COLOMBIA

TOP DESTINATIONS 2022





San Andrés a la Carta

3 Noches - 4 Días

A estas islas paradisíacas llegan viajeros de todo el mundo en busca de atardeceres perfectos, playas de arena blanca y altas palmeras que se mueven con la brisa y que, combinadas con las sonrisas despreocupadas de sus habitantes, convierten a este destino en uno de los mejores lugares para pasar unas vacaciones tropicales.

Día 1: San Andrés Islas

Llegada a la isla del mar de los 7 colores, recepción por uno de nuestros representantes y traslado en taxis de servicio público de la isla desde el aeropuerto Gustavo Rojas al hotel elegido. Alojamiento.

Día 2: San Andrés (Vuelta a la Isla)

Desayuno. En este recorrido se puede apreciar los colores del mar: azules, verdes, lilas, la vegetación y un hermoso cielo azul. La visita iniciará en el punto de encuentro indicado, desde allí, nos desplazaremos hacia la Cueva de Morgan, en donde se hará una parada de aproximadamente 20 minutos, tiempo para que si así lo desea, adquirir el ingreso a la Cueva y conocer sobre la leyenda del bucanero inglés Henry Morgan que según cuenta la historia escondió algunos de los tesoros que les robaba a los galeones españoles en este lugar. Se continuará el recorrido hacia el Hoyo Soplador, ubicado en la punta sur de la Isla, terminando el recorrido pasaremos por las hermosas playas de San Luis, éste lugar tiene un espectacular contraste entre las coloridas casas que conservan la arquitectura antillana, el verde de la vegetación, el blanco de la arena, y el infinito y profundo azul del mar. Regreso al punto de encuentro, resto del día libre y alojamiento.

DÍA 3: San Andrés (Excursión a Johnny Kay, Manglares y Haynes Kay (Acuario))

Desayuno. Los pasajeros deben llegar a las 09:00 horas al Muelle Casa de la Cultura donde adquiere su boleto de entrada hacia Jhonny cay, allí tomarán la lancha con destino al islote de Jhonny cay para disfrutar de la playa y del contraste de los siete colores de nuestro mar. Continuamos al islote del acuario para una visita y avistamiento de mantarrayas, finalizamos con un recorrido por los manglares OLD POINT. Retorno al muelle donde los pasajeros regresarán a su alojamiento por su cuenta.

DÍA 4: SAN ANDRÉS – CIUDAD DE ORIGEN

Desayuno. Último día de viaje, día libre. A la hora indicada traslado desde el hotel al aeropuerto Gustavo Rojas de San Andrés para tomar vuelo de conexión a tu ciudad de origen o tu siguiente destino en Colombia.

Incluye

- Traslados aeropuerto - Hotel - aeropuerto en taxis de la isla
- Alojamiento por 3 noches
- Alimentación de acuerdo al plan elegido
- Vuelta a la isla panorámico
- Excursión a Johnny Kay, Manglares y Haynes Kay (Acuario)



TARIFAS CON PLAN DESAYUNO (Mínimo 2 pasajeros viajando juntos) SERVICIOS REGULARES

CAT.	HOTEL	SGL	N. Adic.	DBL	N. Adic.	TPL	N. Adic.	CHD	N. Adic.
4*	Casablanca - Superior Ocean View (Double or Twin)	1099	342	589	172	345	172	345	90
	Casablanca - Standard (Double or Twin)	814	247	447	124	267	124	267	64
	Arena Blanca - Standard (Double or Twin)	634	187	368	98	285	92	285	70
	GHL Relax Sunrise - Ocean View (Double or Twin)	555	160	357	94	203	79	203	43
	GHL Relax Sunrise - Vista interna (Double or Twin)	488	138	312	79	203	69	203	43
3*	Portobelo Plaza de Las Américas - Standard (Double or Twin)	495	140	285	70	203	67	203	43
	Portobelo Convention Center - Standard (Double or Twin)	398	108	237	54	177	57	177	34
	Lord Pierre - Ocean View (Double or Twin)	447	124	387	104	293	100	293	73
	Lord Pierre - Vista interna (Double or Twin)	409	112	353	93	255	88	255	60
	Cocoplum - Standard (Double or Twin)	357	92	274	64	274	64	214	44

TARIFAS CON PLAN TODO INCLUIDO (Mínimo 2 pasajeros viajando juntos) SERVICIOS REGULARES

CAT.	HOTEL	Vigencia	SGL	N. Adic.	DBL	N. Adic.	TPL	N. Adic.	CHD	N. Adic.
4*	Royal Decameron Isleño	10/01/2022-09/04/2022 12/06/2022-15/07/2022 09/10/2022-14/10/2022	1.000	299	633	177	580	159	370	89
	Standard (Double or Twin)	16/04/2022-11/06/2022 16/07/2022-08/10/2022 15/10/2022-22/12/2022	888	262	565	154	520	139	337	78
3*	Decameron Aquarium or Marazul or Delfines or Maryland Standard *	10/01/2022-09/04/2022 12/06/2022-15/07/2022 09/10/2022-14/10/2022	893	273	555	160	510	145	315	80
	(Double or Twin)	16/04/2022-11/06/2022 16/07/2022-08/10/2022 15/10/2022-22/12/2022	792	239	495	140	454	127	285	70

* Hotel Decameron Maryland no aplica acomodación triple

CAT.	HOTEL	SGL	N. Adic.	DBL	N. Adic.	TPL	N. Adic.	CHD	N. Adic.
4*	Arena Blanca - Standard (Double or Twin)	660	195	409	112	390	105	349	92
3*	Dorado - Ocean View (Double or Twin)	585	170	390	105	368	98	327	84
	Dorado - Standard (Double or Twin)	563	163	349	92	334	87	293	73



Cartagena de Indias a la Carta

3 Noches - 4 Días

Sus calles coloridas llenas de encanto la hacen la puerta de entrada a Suramérica. 'La Heroica', como la llaman, contempla a su alrededor varios archipiélagos e islas que son paraísos para un verdadero descanso. Cartagena, suma a sus encantos los atractivos de una intensa vida nocturna, festivales culturales y paisajes exuberantes. Las playas de la ciudad te invitan a hacer turismo, descansar y divertirse con la refrescante brisa y las tibias aguas del mar.

Día 1: Cartagena

Llegada a Cartagena ciudad también conocida como el corralito de piedra, recepción y traslado desde el Aeropuerto Rafael Núñez de Cartagena al hotel elegido. Check-in y alojamiento.

DÍA 2: Cartagena (Visita a la Ciudad con Castillo de San Felipe)

Desayuno. Cartagena de Indias, es uno de los destinos más turísticos de nuestro país. En ella, encuentra toda la alegría, el sabor y el color de nuestra región caribe. A la hora acordada, le recogeremos en su hotel, para acompañarle en este maravilloso recorrido por la ciudad, pasará por la moderna Bocagrande, con sus playas y zonas comerciales, continuará al barrio de Manga, donde el contraste entre la arquitectura republicana y los modernos edificios le asombrará. Llegará a una de las joyas de la ciudad: el Castillo o fuerte de San Felipe de Barajas, construido por los españoles, para defenderse de los piratas y posteriormente, de los ingleses, en el siglo XVII. Continuará con una breve caminata por el centro histórico de esta hermosa ciudad. Este recorrido finalizará con la visita al Museo de la Esmeralda. Regreso al hotel, resto del día libre y alojamiento.

DÍA 3: Cartagena (Día de Playa)

Desayuno. Transporte en lancha rápida con destino a la isla incluida, allí podrá disfrutar de playas coralinas y variedad de fauna del arrecife, ideal para descansar o tomar alguna actividad opcional como buceo, snorkeling, caminatas, entre otras. Almuerzo típico y regreso al muelle.

DÍA 4: Cartagena De Indias

Desayuno. Último día de viaje antes de regresar a casa asegúrate de llevar los mejores recuerdos. A la hora indicada traslado desde el hotel al aeropuerto de Cartagena para tomar vuelo a tu ciudad de origen.

Incluye

- Traslados aeropuerto - Hotel - aeropuerto
- Alojamiento por 3 noches con desayuno
- Visita de la Ciudad con Castillo de San Felipe
- Visita a la isla del encanto o a San Pedro de Majagua de acuerdo a la categoría de paquete seleccionado.



TARIFAS POR PERSONA EN USD (Mínimo 2 pasajeros viajando juntos) SERVICIOS PRIVADOS
TARIFAS VÁLIDAS PARA ESTADÍAS TODA LA SEMANA (De domingo a domingo)

CAT.	HOTEL	SGL	N. Adic.	DBL	N. Adic.	TPL	N. Adic.	CHD	N. Adic.
LUXURY	Casa San Agustin - Deluxe (King)	1.312	378	745	189	N/A	N/A	N/A	N/A
	Sofitel Santa Clara - Classic (Double)	1.222	348	700	174	N/A	N/A	179	0
	Charleston Santa Teresa - Classic (Double)	1.027	283	614	145	N/A	N/A	179	0
	Movich Cartagena de Indias - Superior (Double)	970	264	577	133	N/A	N/A	340	54

TARIFAS POR PERSONA EN USD (Mínimo 2 pasajeros viajando juntos) SERVICIOS REGULARES
TARIFAS VÁLIDAS PARA ESTADÍAS TODA LA SEMANA (De domingo a domingo)

CAT.	HOTEL	SGL	N. Adic.	DBL	N. Adic.	TPL	N. Adic.	CHD	N. Adic.
Hoteles con encanto	Bastion Luxury Hotel - Bastion King	803	233	454	117	N/A	N/A	184	27
	Casa Don Luis By Faranda - Colonial Deluxe (Double)	728	208	417	104	N/A	N/A	N/A	N/A
	Bantu Hotel & Lifestyle - Petit (Double)	690	195	398	98	N/A	N/A	N/A	N/A
	Ananda Hotel Boutique - Superior (Double)	683	193	394	97	N/A	N/A	N/A	N/A
	Nácar Hotel Cartagena, Curio Collection - Splendid (Double or Twin)	567	154	338	78	300	65	105	0
	Santa Catalina - Superior (Double)	533	143	319	72	N/A	N/A	105	0
	Armeria Real - Classic (Double)	465	120	285	60	285	60	105	0
5*	Intercontinental Cartagena - Superior (Double or Twin)	465	120	285	60	244	47	105	0
	Hilton Cartagena - Torre Principal (Double or Twin)	578	158	383	93	323	73	154	17
	Americas Torre del Mar - Superior (Double or Twin)	574	157	360	85	327	74	162	19
	Hyatt Regency Cartagena - King (Double or Twin)	567	154	338	78	304	67	154	17
4*	Americas Casa de Playa - Superior (Double or Twin)	503	133	327	74	304	67	162	19
	Caribe by Faranda Grand - Superior (Double or Twin)	462	119	285	60	274	57	158	18
	Capilla del Mar - Superior (Twin)	465	120	285	60	255	50	150	15
	Almirante - Standard (Double or Twin)	443	113	274	57	244	47	150	15
	Radisson Cartagena - Superior (Double or Twin)	420	105	267	54	240	45	105	0
	Dann Cartagena - Standard (Double or Twin)	413	103	259	52	233	43	143	13
	Holiday Inn Morros - Standard (Double or Twin)	402	99	255	50	218	38	105	0
	Sonesta - Standard (Double or Twin)	345	80	233	43	218	38	150	15
3*	Holiday Inn Express Bocagrande - Standard (Double or Twin)	345	80	225	40	225	40	105	0
	Atlantic Lux - Standard (Double or Twin)	323	73	214	37	207	34	165	20
	Gio Cartagena - Standard (Double or Twin)	285	60	203	33	192	29	165	20



Santa Marta a la Carta

3 Noches - 4 Días

Una de las ciudades más antiguas de Suramérica, con una riqueza natural imperdible y un impresionante legado histórico, representado en la arquitectura de las calles del centro de la ciudad, que ofrecen una ruta ideal para visitar la Catedral, los museos y el Malecón de Bastidas, donde además se puede gozar de un romántico atardecer.

DÍA 1: Santa Marta:

Llegada a Santa Marta la primera ciudad de Colombia, recepción y traslado desde el Aeropuerto Simón Bolívar al hotel elegido. Check-in y alojamiento.

DÍA 2: Santa Marta (Visita a la Ciudad)

Desayuno. A la hora acordada, recorrido turístico de una de las ciudades más antiguas de América del Sur que ofrece al visitante un legado histórico y cultural con tesoros coloniales. Su ubicación geográfica cercana a la Sierra Nevada de Santa Marta hace que los alrededores de esta ciudad ofrezcan maravillosas ensenadas de arena blanca y aguas cristalinas del mar caribe. Durante el recorrido se visitará la Quinta de San Pedro Alejandrino, Catedral Basílica Menor, Museo de oro o Casa de la Aduana, además dentro del recorrido se hará una parada en el monumento al "Pibe Valderrama" donde tendrán tiempo libre para tomar fotos, antes de terminar el tour se hará una visita panorámica de Taganga. Duración: 4 Horas

DÍA 3: Santa Marta (Parque Tayrona- Playa Cristal)

Desayuno, en la mañana a la hora acordada, visita a uno de los principales atractivos cercanos a Santa Marta: el Parque Nacional Natural Tayrona, en el sector de Playa Cristal ofrece a sus visitantes una ensenada de arena blanca y aguas cristalinas, ideal para quienes buscan la contemplación y el descanso, no es necesario caminar para disfrutar de este maravilloso lugar que cuenta con características únicas convirtiéndolo en un sitio mágico donde se pueden apreciar hermosos fondos coralinos ideales para la práctica de careteo y buceo autónomo. Al ser un lugar natural las vías de acceso son rústicas y la infraestructura para almorzar (por cuenta de los pasajeros) es básica.

DÍA 4: Santa Marta

Desayuno, último día de viaje antes de regresar a casa asegúrate de llevar los mejores recuerdos. A la hora indicada traslado desde el hotel al aeropuerto de Santa Marta para tomar vuelo a su ciudad de origen.

Incluye

- Traslados aeropuerto - Hotel - aeropuerto
- Alojamiento por 3 noches con desayuno
- Visita de la Ciudad
- Excursión de un día al Parque Nacional Natural Tayrona -Sector Playa Cristal.



TARIFAS POR PERSONA EN USD (Mínimo 2 pasajeros viajando juntos) SERVICIOS PRIVADOS
TARIFAS VÁLIDAS PARA ESTADÍAS TODA LA SEMANA (De domingo a domingo)

CAT.	HOTEL	SGL	N. Adic.	DBL	N. Adic.	TPL	N. Adic.	CHD	N. Adic.
LUXURY	Marriott Santa Marta - Classic (Double or Twin)	844	179	578	90	555	83	308	0
	Irotama Resort - Superior Irotama del Lago (Double or Twin)	690	128	548	80	537	77	308	0

TARIFAS POR PERSONA EN USD (Mínimo 2 pasajeros viajando juntos) SERVICIOS REGULARES
TARIFAS VÁLIDAS PARA ESTADÍAS TODA LA SEMANA (De domingo a domingo)

CAT.	HOTEL	SGL	N. Adic.	DBL	N. Adic.	TPL	N. Adic.	CHD	N. Adic.
5*	Irotama Resort - Petit Bungalow (Double or Twin)	508	128	365	80	354	77	125	0
	Zuana Beach Resort - Standard (Double or Twin)	485	120	343	73	320	65	242	39
4*	Mercure Emile Santa Marta - Superior (Double or Twin)	444	107	302	59	279	52	152	9
	Estelar Santamar. - Standard (Double or Twin)	414	97	272	49	242	39	170	15
	AC Santa Marta Marriott - Superior (Double)	350	75	238	38	212	29	125	0
	Best Western Plus Santa Marta - Superior (Double or Twin)	305	60	215	30	208	28	185	20
3*	Santorini Hotel & Resort - Standard (Double)	350	75	238	38	238	38	178	18
	Hilton Garden Inn - Standard (Double or Twin)	335	70	245	40	212	29	125	0
	Gio Santa Marta. - Standard (Vista interna)(Twin)	305	60	223	33	212	29	185	20





Barranquilla a la Carta

3 Noches - 4 Días

Barranquilla, también conocida como la 'Arenosa' o 'Currambala Bella', es una de las principales ciudades de Colombia donde el río Magdalena termina su largo recorrido, es cuna de grandes músicos, literatos y pintores. Además, es escenario de una de las fiestas más importantes del país: el Carnaval de Barranquilla.

Día 1: Barranquilla

Recepción y traslado del aeropuerto de Barranquilla al hotel elegido. Alojamiento.

Día 2: Barranquilla (City Tour Histórico)

Desayuno. A la hora indicada encuentro con uno de nuestros representantes para iniciar un recorrido por los sitios de interés de la ciudad como: Barrio El Prado, Parque Fundadores de la Aviación, Catedral Metropolitana, museo del carnaval, Estadio Edgar Rentería, Antiguo Edificio de la Aduana, Estación Montoya, Estación del Tranvía, Intendencia Fluvial, museo del Caribe, Malecón Puerta de Oro, La Ventana al Mundo. Regreso al hotel, resto del día libre y alojamiento.

DÍA 3: Barranquilla (Gálapa y artesanías)

Desayuno. Saliendo de Barranquilla a 8 km nos dirigiremos al municipio de Galapa reconocido por sus talleres de artesanos que se dedican a la talla en madera de ceiba roja con la que fabrican las tradicionales y coloridas máscaras del Carnaval de Barranquilla. Conocerán el proceso de la talla en madera para artesanías desde sus inicios hasta su final y aprenderán la técnica de pintura en madera haciendo tu propia artesanía guiados por un artesano. Regreso al hotel, resto del día libre y alojamiento.

DÍA 4: Barranquilla

Desayuno en el hotel. A la hora indicada traslado del hotel al aeropuerto para tomar vuelo a la siguiente ciudad de destino o a su ciudad de origen

Incluye

- Traslados aeropuerto - Hotel - aeropuerto
- Alojamiento por 3 noches con desayuno
- Visita de la Ciudad
- Excursión a Gálapa y sus artesanías



TARIFAS POR PERSONA EN USD (Mínimo 2 pasajeros viajando juntos) SERVICIOS PRIVADOS

TARIFAS VÁLIDAS PARA ESTADÍAS TODA LA SEMANA (De domingo a domingo)

CAT.	HOTEL	SGL	N. Adic.	DBL	N. Adic.	TPL	N. Adic.	CHD	N. Adic.
5*	Faranda Collection - S - Classic (Double)	520	92	385	47	N/A	N/A	299	18
	Estelar Alto Prado - Standard (Double)	472	75	359	38	N/A	N/A	247	0
	GHL Collection Barranquilla - Standard (Double or Twin)	449	68	367	40	352	35	247	0
4*	Four Points by Sheraton Barranquilla - Tradicional (Double or Twin)	445	67	348	34	337	30	247	0
	GHL Barranquilla - Standard (Double or Twin)	415	57	333	29	329	28	247	0
	NH Collection Royal SmartSuites - Superior (Double)	404	53	325	27	325	27	247	0
3*	BH Barranquilla - Standard (Twin)	449	68	348	34	329	28	247	0
	Faranda Express Puerta del Sol - Classic (Double)	453	69	352	35	N/A	N/A	299	18

PRECIOS ESPECIALES PARA FIN DE SEMANA (Válido únicamente para estadías entre viernes a domingo inclusive)

Estos precios están dados para algunos hoteles que ofrecen precios especiales para estadías en fin de semana

CAT.	HOTEL	SGL	DBL	TPL	CHD
5*	Faranda Collection - S - Classic (Double)	479	363	N/A	299
	NH Collection Royal SmartSuites - Superior (Double)	367	307	314	247
4*	Four Points by Sheraton Barranquilla - Tradicional (Double or Twin)	415	333	329	247
3*	BH Barranquilla - Standard (Twin)	415	333	318	247
	Faranda Express Puerta del Sol - Classic (Double)	423	337	N/A	299

***Si desea adicionar noches al programa Especial de Fin de Semana use el valor de "N.Adic." del hotel correspondiente en la tabla de precios generales.*





CIRCUITOS

Circuitos

COLOMBIA

TOP DESTINATIONS 2022





Bogotá y Cartagena de Indias

5 Noches - 6 Días

Día 1: Origen-Bogotá

Llegada a la ciudad de Bogotá, la multicultural capital colombiana. Asistencia en el aeropuerto y traslado hasta su hotel. Alojamiento.

Día 2: Bogotá (Visita a la ciudad con Monserrate)

Desayuno. El día de hoy conocerá el centro histórico de Bogotá, en compañía de uno de nuestros representantes, quien le contactará en el lobby del hotel para dirigirse hasta el centro de la ciudad, el recorrido peatonal inicia en la Plaza de Bolívar, visitaremos sus calles aledañas y podrá apreciar edificaciones como el Capitolio Nacional, centro del Congreso y joya arquitectónica de Bogotá, la Casa de los Comuneros, Iglesia Museo Santa Clara, la Casa de Nariño, sede de la Presidencia y donde nació Antonio Nariño, precursor de la Independencia Colombiana. Entrará al Museo del Oro, cuya arquitectura hace referencia a la cosmología indígena y posee unas 34.000 piezas de orfebrería de diversas culturas prehispánicas. Posteriormente, recorrerá los pasos del Libertador Simón Bolívar, visitando la Casa Museo Quinta de Bolívar. Antes de terminar el recorrido, estará a 3.152 metros más cerca de las estrellas para conocer el majestuoso Cerro de Monserrate, vigía silencioso de la ciudad, en él se encuentra el santuario donde se venera la imagen del Señor Caído de Monserrate, descenso y traslado al hotel. Resto del día libre y alojamiento.

Día 3: Bogotá-Cartagena De Indias

Desayuno. A la hora indicada traslado desde el hotel al aeropuerto de Bogotá para tomar vuelo a "la heroica". Llegada a Cartagena ciudad también conocida como el corralito de piedra, recepción y traslado desde el Aeropuerto Rafael Núñez de Cartagena al hotel elegido. Check-in y alojamiento.

Día 4: Cartagena (Visita a la Ciudad con Castillo de San Felipe)

Desayuno. Cartagena de Indias, es uno de los destinos más turísticos de nuestro país. En ella, encuentra toda la alegría, el sabor y el color de nuestra región caribe. A la hora acordada, le recogeremos en su hotel, para acompañarle en este maravilloso recorrido por la ciudad, pasará por la moderna Bocagrande, con sus playas y zonas comerciales, continuará al barrio de Manga, donde el contraste entre la arquitectura republicana y los modernos edificios le asombrará. Llegará a una de las joyas de la ciudad: el Castillo o fuerte de San Felipe de Barajas, construido por los españoles, para defenderse de los piratas y posteriormente, de los ingleses, en el siglo XVII. Continuará con una breve caminata por el centro histórico de esta hermosa ciudad. Este recorrido finalizará con la visita al Museo de la Esmeralda. Regreso al hotel, resto del día libre y alojamiento.

Día 5: Cartagena (Día de Playa)

Desayuno. Transporte en lancha rápida con destino a la isla incluida, allí podrá disfrutar de playas coralinas y variedad de fauna del arrecife, ideal para descansar o tomar alguna actividad opcional como buceo, snorkeling, caminatas, entre otras. Almuerzo y regreso al muelle.



Día 6: Cartagena de Indias

Desayuno. Último día de viaje antes de regresar a casa asegúrate de llevar los mejores recuerdos. A la hora indicada traslado desde el hotel al aeropuerto de Cartagena para tomar vuelo a tu ciudad de origen.

Incluye Bogotá

- Traslados aeropuerto - Hotel - aeropuerto
- Alojamiento por 2 noches con desayuno
- Visita de la Ciudad con Monserrate

Cartagena de Indias

- Traslados aeropuerto - Hotel - aeropuerto
- Alojamiento por 3 noches con desayuno
- Visita de la Ciudad con Castillo de San Felipe
- Visita a la isla del encanto o a San Pedro de Majagua de acuerdo a la categoría de paquete seleccionado



TARIFAS POR PERSONA EN USD
(Mínimo 2 pasajeros viajando juntos)

CATEGORÍA	SGL	DBL	TPL	CHD
LUXURY PLUS	2.302	1.305	N/A	335
LUXURY	1.615	970	848	537
5* CON ENCANTO	1042	613	472	207
5*	892	579	498	263
4*	687	434	420	234
4* RECOMENDADOS	642	415	379	219
3*	547	364	357	242





Bogotá y Medellín

5 Noches - 6 Días

Día 1: Origen-Bogotá

Llegada a la ciudad de Bogotá, la multicultural capital colombiana. Asistencia en el aeropuerto y traslado hasta su hotel. Alojamiento.

Día 2: Bogotá (Visita a la ciudad con Monserrate)

Desayuno. El día de hoy conocerá el centro histórico de Bogotá, en compañía de uno de nuestros representantes, quien le contactará en el lobby del hotel para dirigirse hasta el centro de la ciudad, el recorrido peatonal inicia en la Plaza de Bolívar, visitaremos sus calles aledañas y podrá apreciar edificaciones como el Capitolio Nacional, centro del Congreso y joya arquitectónica de Bogotá, la Casa de los Comuneros, Iglesia Museo Santa Clara, la Casa de Nariño, sede de la Presidencia y donde nació Antonio Nariño, precursor de la Independencia Colombiana. Entrará al Museo del Oro, cuya arquitectura hace referencia a la cosmología indígena y posee unas 34.000 piezas de orfebrería de diversas culturas prehispánicas. Posteriormente, recorrerá los pasos del Libertador Simón Bolívar, visitando la Casa Museo Quinta de Bolívar. Antes de terminar el recorrido, estará a 3.152 metros más cerca de las estrellas para conocer el majestuoso Cerro de Monserrate, vigía silencioso de la ciudad, en él se encuentra el santuario donde se venera la imagen del Señor Caído de Monserrate, descenso y traslado al hotel. Resto del día libre y alojamiento.

Día 3: Bogotá-Medellín

Desayuno. A la hora indicada traslado desde el hotel al aeropuerto de Bogotá para tomar vuelo a "la ciudad de la eterna primavera". Llegada a Medellín conocida como la ciudad de la eterna primavera, traslado desde el aeropuerto de Rionegro al hotel elegido. Alojamiento.

Día 4: Medellín (Visita de la Ciudad)

Desayuno. A la hora acordada inicio del recorrido panorámico por algunos lugares turísticos de Medellín. Empezará por el barrio El Poblado, centro financiero, hotelero y comercial; el Cerro Nutibara, mirador natural de Medellín y en cuya cima se encuentra una réplica de un típico pueblo antioqueño. También podrá observar durante el recorrido algunos de los espacios pedagógicos y de cultura que esta ciudad tiene para ofrecer: el Jardín Botánico, el Parque Explora, el Parque de los Deseos y el Parque de los Pies Descalzados. La Catedral Basílica Metropolitana de Medellín es la construcción en adobe más grande del mundo. Por supuesto, no podrá perderse la Plaza Botero, donde se encuentran 23 esculturas en bronce al aire libre del maestro colombiano Fernando Botero, reconocido artista paisa. Adicionalmente, disfrutará de un recorrido por el metro de Medellín. Al final, regreso al hotel.

Día 5 Medellín (embalses del Peñol y Guatapé)

Desayuno en el hotel, a la hora acordada, inicio de un recorrido hacia el oriente del departamento. La ruta pasa por poblaciones como Marinilla, donde encontramos construcciones coloniales y una ferviente tradición religiosa; y por el Nuevo Peñol, un municipio que reemplazó al antiguo Peñol que fue inundado para construir el embalse Peñol - Guatapé, a finales de la década de 1970. Conoceremos la Piedra del Peñol, una roca de 220 metros de altura, visitaremos el municipio de Guatapé, donde se destacan zócalos y fachadas del siglo XX en las casas, además del



malecón del embalse. Regreso a Medellín y Alojamiento.

Día 6 Medellín - Ciudad De Origen.

Desayuno. Último día de viaje antes de regresar a casa asegúrate de llevar los mejores recuerdos. A la hora indicada traslado desde el hotel al aeropuerto para tomar vuelo a tu ciudad de origen.

Incluye Bogotá

- Traslados aeropuerto - Hotel - aeropuerto
- Alojamiento por 2 noches con desayuno
- Visita de la Ciudad con Monserrate

Medellín

- Traslados aeropuerto - Hotel - aeropuerto
- Alojamiento por 3 noches con desayuno
- Visita de la Ciudad con metro y metrocable
- Excursión a la Piedra del Peñol y Guatapé con almuerzo típico incluido.



TARIFAS POR PERSONA EN USD
(Mínimo 2 pasajeros viajando juntos)

CATEGORÍA	SGL	DBL	TPL	CHD
LUXURY	1374	890	790	539
5*	835	538	494	353
4*	653	445	420	234
4* RECOMENDADOS	612	423	402	283
3*	532	383	368	283





Medellín y Cartagena de Indias

5 Noches - 6 Días

Día 1: Origen-Medellín

Desayuno. A la hora indicada traslado desde el hotel al aeropuerto de Bogotá para tomar vuelo a "la ciudad de la eterna primavera". Llegada a Medellín conocida como la ciudad de la eterna primavera, traslado desde el aeropuerto de Rionegro al hotel elegido. Alojamiento.

Día 2: Medellín (Visita de la Ciudad)

Desayuno. A la hora acordada inicio del recorrido panorámico por algunos lugares turísticos de Medellín. Empezará por el barrio El Poblado, centro financiero, hotelero y comercial; el Cerro Nutibara, mirador natural de Medellín y en cuya cima se encuentra una réplica de un típico pueblo antioqueño. También podrá observar durante el recorrido algunos de los espacios pedagógicos y de cultura que esta ciudad tiene para ofrecer: el Jardín Botánico, el Parque Explora, el Parque de los Deseos y el Parque de los Pies Descalzos. La Catedral Basílica Metropolitana de Medellín es la construcción en adobe más grande del mundo. Por supuesto, no podrá perderse la Plaza Botero, donde se encuentran 23 esculturas en bronce al aire libre del maestro colombiano Fernando Botero, reconocido artista paisa. Adicionalmente, disfrutará de un recorrido por el metro de Medellín. Al final, regreso al hotel. Resto del día libre y alojamiento

Día 3: Medellín-Cartagena de Indias

Desayuno. A la hora indicada traslado desde el hotel al aeropuerto de Medellín para tomar vuelo a "la heroica". Llegada a Cartagena ciudad también conocida como el corralito de piedra, recepción y traslado desde el Aeropuerto Rafael Núñez de Cartagena al hotel elegido. Check-in y alojamiento.

Día 4: Cartagena (Visita a la Ciudad con Castillo de San Felipe)

Desayuno. Cartagena de Indias, es uno de los destinos más turísticos de nuestro país. En ella, encuentra toda la alegría, el sabor y el color de nuestra región caribe. A la hora acordada, le recogeremos en su hotel, para acompañarle en este maravilloso recorrido por la ciudad, pasará por la moderna Bocagrande, con sus playas y zonas comerciales, continuará al barrio de Manga, donde el contraste entre la arquitectura republicana y los modernos edificios le asombrará. Llegará a una de las joyas de la ciudad: el Castillo o fuerte de San Felipe de Barajas, construido por los españoles, para defenderse de los piratas y posteriormente, de los ingleses, en el siglo XVII. Continuará con una breve caminata por el centro histórico de esta hermosa ciudad. Este recorrido finalizará con la visita al Museo de la Esmeralda. Regreso al hotel, resto del día libre y alojamiento.

Día 5: Cartagena (Día de Playa)

Desayuno. Transporte en lancha rápida con destino a la isla incluida, allí podrá disfrutar de playas coralinas y variedad de fauna del arrecife, ideal para descansar o tomar alguna actividad opcional como buceo, snorkeling, caminatas, entre otras. Almuerzo y regreso al muelle.

Día 6: Cartagena de Indias-Destino.

Desayuno. Último día de viaje antes de regresar a casa asegúrate de



llevar los mejores recuerdos. A la hora indicada traslado desde el hotel al aeropuerto de Cartagena para tomar vuelo a tu ciudad de origen.

Incluye Medellín

- Traslados aeropuerto - Hotel - aeropuerto
- Alojamiento por 2 noches con desayuno
- Visita de la Ciudad

Cartagena de Indias

- Traslados aeropuerto - Hotel - aeropuerto
- Alojamiento por 3 noches con desayuno
- Visita de la Ciudad con Castillo de San Felipe
- Visita a la isla del encanto o a San Pedro de Majagua de acuerdo a la categoría de paquete seleccionado



TARIFAS POR PERSONA EN USD (Mínimo 2 pasajeros viajando juntos)

CATEGORÍA	SGL	DBL	TPL	CHD
LUXURY	1.518	938	853	537
5*	898	583	514	302
4*	725	455	429	235
4* RECOMENDADOS	653	422	388	253
3*	538	360	355	275





Cartagena y San Andrés Islas

6 Noches - 7 Días

Día 1: Cartagena

Llegada a Cartagena ciudad también conocida como el corralito de piedra, recepción y traslado desde el Aeropuerto Rafael Núñez de Cartagena al hotel elegido. Check-in y alojamiento.

Día 2: Cartagena (Visita a la Ciudad con Castillo de San Felipe)

Desayuno. Cartagena de Indias, es uno de los destinos más turísticos de nuestro país. En ella, encuentras toda la alegría, el sabor y el color de nuestra región caribe. A la hora acordada, te recogeremos en tu hotel, para acompañarte en este maravilloso recorrido por la ciudad. Pasaremos por la moderna Bocagrande, con sus playas y zonas comerciales, continuaremos al barrio de Manga, donde el contraste entre la arquitectura republicana y los modernos edificios te asombrará. Llegaremos a una de las joyas de la ciudad: el Castillo o fuerte de San Felipe de Barajas, construido por los españoles, para defenderse de los piratas y posteriormente, de los ingleses, en el siglo XVII. Continuaremos con una breve caminata por el centro histórico de esta hermosa ciudad. Este recorrido finalizará con la visita al Museo de la Esmeralda. Regreso al hotel, resto del día libre y alojamiento.

Día 3: Cartagena

Desayuno. Día libre para actividades opcionales. Alojamiento.

Día 4: Cartagena – San Andrés

Desayuno. A la hora indicada traslado al aeropuerto para tomar vuelo con destino a la Isla de San Andrés (Boleto aéreo no incluido). Llegada a la isla del mar de los 7 colores, recepción y traslado con todos los protocolos de bioseguridad establecidos desde el aeropuerto Gustavo Rojas al hotel elegido en San Andrés en taxis públicos de la isla. Alojamiento.

Día 5: San Andrés (Vuelta a la Isla)

Desayuno. En este recorrido se puede apreciar los colores del mar: azules, verdes, lilas, la vegetación y un hermoso cielo azul. La visita iniciará en el punto de encuentro indicado, desde allí, nos desplazaremos hacia la Cueva de Morgan, en donde se hará una parada de aproximadamente 20 minutos, tiempo para si así lo desea, puede adquirir el ingreso a la Cueva y conocer sobre la leyenda del bucanero inglés Henry Morgan que según cuenta la historia escondió algunos de los tesoros que les robaba a los galeones españoles en este lugar. Se continuará el recorrido hacia el Hoyo Soplador, ubicado en la punta sur de la Isla, terminando el recorrido pasaremos por las hermosas playas de San Luis, éste lugar tiene un espectacular contraste entre las coloridas casas que conservan la arquitectura antillana, el verde de la vegetación, el blanco de la arena, y el infinito y profundo azul del mar. Regreso al punto de encuentro, resto del día libre y alojamiento.

Día 6: San Andrés (Excursión a Johnny Kay, Manglares y Haynes Kay (Acuario))

Desayuno. Los pasajeros deben llegar a las 09:00 horas al Muelle Casa de la Cultura donde adquiere su boleto de entrada hacia Johnny Kay, allí tomaran la lancha con destino al Islote de Johnny Kay para disfrutar de la playa y del contraste de los siete colores de nuestro mar. Continuamos



al islote del acuario para una visita y avistamiento de mantarrayas, finalizamos con un recorrido por los manglares OLD POINT. Retorno al muelle donde los pasajeros regresarán a su alojamiento por su cuenta.

Día 7: San Andrés

Desayuno. Último día de viaje, día libre. A la hora indicada traslado desde el hotel al aeropuerto Gustavo Rojas de San Andrés para tomar vuelo de conexión a tu ciudad de origen o tu siguiente destino en Colombia

Incluye Cartagena De Indias

- Traslados aeropuerto – Hotel - aeropuerto
- Alojamiento por 3 noches con desayuno
- Visita de la Ciudad con Castillo de San Felipe

San Andrés

- Traslados aeropuerto – Hotel - aeropuerto
- Alojamiento por 3 noches con desayuno
- Vuelta a la isla
- Excursión a Johnny Kay, Manglares y Haynes Kay (Acuario)



TARIFAS POR PERSONA EN USD (Mínimo 2 pasajeros viajando juntos)

CATEGORÍA	SGL	DBL	TPL	CHD
5*	1347	784	728	383
4*	1054	608	578	398
4* RECOMENDADOS	930	578	507	300
3*	795	567	555	413





Cartagena de Indias y Santa Marta

6 Noches - 7 Días

Día 1: Ciudad De Origen - Cartagena

Llegada a Cartagena ciudad también conocida como el corralito de piedra, recepción y traslado desde el Aeropuerto Rafael Núñez de Cartagena al hotel elegido. Check-in y alojamiento.

Día 2: Cartagena (Visita a la Ciudad con Castillo de San Felipe)

Desayuno. Cartagena de Indias, es uno de los destinos más turísticos de nuestro país. En ella, encuentras toda la alegría, el sabor y el color de nuestra región caribe. A la hora acordada, te recogeremos en tu hotel, para acompañarte en este maravilloso recorrido por la ciudad. Pasaremos por la moderna Bocagrande, con sus playas y zonas comerciales, continuaremos al barrio de Manga, donde el contraste entre la arquitectura republicana y los modernos edificios te asombrará. Llegaremos a una de las joyas de la ciudad: el Castillo o fuerte de San Felipe de Barajas, construido por los españoles, para defenderse de los piratas y posteriormente, de los ingleses, en el siglo XVII. Continuaremos con una breve caminata por el centro histórico de esta hermosa ciudad. Este recorrido finalizará con la visita al Museo de la Esmeralda. Regreso al hotel, resto del día libre y alojamiento.

Día 3: Cartagena

Desayuno. Día libre para disfrutar del realismo mágico de la ciudad o realizar alguna de las actividades opcionales sugeridas en este programa (Ver Opcionales). Alojamiento.

Día 4: Cartagena - Santa Marta

Desayuno. A la hora indicada en la mañana traslado por carretera a la ciudad de Santa Marta en servicio privado con aire acondicionado y todos los protocolos de bioseguridad establecidos. Llegada, resto del día libre y alojamiento. Trayecto diurno es de 3 horas y 30 minutos aproximadamente a partir de salida de Cartagena.

Día 5: Santa Marta (Visita a la Ciudad)

Desayuno. A la hora acordada, recorrido turístico de una de las ciudades más antiguas de América del Sur que ofrece al visitante un legado histórico y cultural con tesoros coloniales. Su ubicación geográfica cercana a la Sierra Nevada de Santa Marta hace que los alrededores de esta ciudad ofrezcan maravillosas ensenadas de arena blanca y aguas cristalinas del mar caribe. Durante el recorrido se visitará la Quinta de San Pedro Alejandrino, Catedral Basílica Menor, Museo de oro o Casa de la Aduana, además dentro del recorrido se hará una parada en el monumento al "Pibe Valderrama" donde tendrán tiempo libre para tomar fotos, antes de terminar el tour se hará una visita panorámica de Taganga. Duración: 4 Horas

Día 6: Santa Marta

Desayuno. Día libre para disfrutar del realismo mágico de la ciudad o realizar alguna de las actividades opcionales sugeridas en este programa (Ver Opcionales). Alojamiento.

Día 7: Santa Marta

Desayuno. Último día de viaje antes de regresar a casa asegúrate de



llevar los mejores recuerdos. A la hora indicada traslado desde el hotel al aeropuerto de Santa Marta para tomar vuelo a tu ciudad de origen.

Incluye

Cartagena De Indias

- Traslados aeropuerto - Hotel
- Alojamiento por 3 noches con desayuno
- Visita de la Ciudad con Castillo de San Felipe
- Traslado terrestre Cartagena a Santa Marta

Santa Marta

- Alojamiento por 3 noches con desayuno
- Visita a la ciudad
- Traslados Hotel - aeropuerto



TARIFAS POR PERSONA EN USD
(Mínimo 2 pasajeros viajando juntos)

CATEGORÍA	SGL	DBL	TPL	CHD
5*	1203	742	663	250
4*	914	592	558	363
4* RECOMENDADOS	734	475	415	232
3*	614	412	400	314





Bogotá y el Pasajaje Cultural Cafetero

5 Noches - 6 Días

Día 1: Bogotá

Llegada a la ciudad de Bogotá, la multicultural capital colombiana. Uno de nuestros representantes te estará esperando para dirigirte hasta la unidad vehicular que te conducirá desde el Aeropuerto Internacional "El Dorado" hasta el hotel elegido. Registro en el hotel. Alojamiento.

Día 2: Bogotá (Visita a la ciudad con Monserrate)

Desayuno. El día de hoy conocerá el centro histórico de Bogotá, en compañía de uno de nuestros representantes, quien le contactará en el lobby del hotel para dirigirse hasta el centro de la ciudad, el recorrido peatonal inicia en la Plaza de Bolívar, visitaremos sus calles aledañas y podrá apreciar edificaciones como el Capitolio Nacional, centro del Congreso y joya arquitectónica de Bogotá, la Casa de los Comuneros, Iglesia Museo Santa Clara, la Casa de Nariño, sede de la Presidencia y donde nació Antonio Nariño, precursor de la Independencia Colombiana. Entrará al Museo del Oro, cuya arquitectura hace referencia a la cosmología indígena y posee unas 34.000 piezas de orfebrería de diversas culturas prehispánicas. Posteriormente, recorrerá los pasos del Libertador Simón Bolívar, visitando la Casa Museo Quinta de Bolívar. Antes de terminar el recorrido, estará a 3.152 metros más cerca de las estrellas para conocer el majestuoso Cerro de Monserrate, vigía silencioso de la ciudad, en él se encuentra el santuario donde se venera la imagen del Señor Caído de Monserrate, descenso y traslado al hotel. Resto del día libre y alojamiento.

Día 3: Bogotá - Pereira (Zona Cafetera)

Desayuno. A la hora indicada traslado al aeropuerto El Dorado de Bogotá para tomar vuelo con destino a la Ciudad de Pereira (Boleto aéreo no incluido). Llegada al aeropuerto de Matecaña de Pereira, recepción y traslado de hasta el hotel elegido en la Zona Cafetera. Check-in y alojamiento.

Día 4: Zona Cafetera (Proceso del Café en "Finca del Café")

Desayuno, en el hotel. A la hora indicada traslado a "La Finca del Café" para iniciar una visita donde aprenderemos acerca del Proceso del Café en compañía de un experto local, llevándonos por hermosas plantaciones de café especial, explicando cómo es el proceso del café desde la siembra, la recolección manual selectiva y el despulpa. Traslado al hotel, resto del día libre y alojamiento.

Día 5: Zona Cafetera Pereira (Valle del Cocora y Salento)

Desayuno. A la hora acordada traslado al Valle del Cocora, al llegar se deleitará con una bebida típica (canelazo), allí un eco guía le contará sobre el lugar y le llevará caminando al bosque de niebla donde podremos apreciar la biodiversidad de fauna y flora del lugar donde tomaremos el sendero ecológico de la palma de cera más alta del mundo y árbol insignia nacional donde haremos el ritual de la palma de cera del Quindío, el cual consiste en conocer la historia de cómo los aborígenes adoraban esta palma. Luego se continúa con la siembra de plántulas de palma. Traslado al pueblo típico de Salento donde tendremos walking tour visitando sus calles coloniales, talleres artesanales y el Mirador de Cocora. Almuerzo típico y traslado al hotel. Alojamiento.

Día 6: (Zona Cafetera) Pereira



Desayuno. Último día de viaje antes de regresar a casa asegúrate de llevar los mejores recuerdos. A la hora indicada traslado desde el hotel al aeropuerto para tomar vuelo a tu ciudad de origen.

Incluye

BOGOTÁ

- Traslados aeropuerto - Hotel - aeropuerto
- Alojamiento por 2 noches con desayuno
- Visita de la Ciudad con Monserrate

PEREIRA

- Traslados aeropuerto - Hotel - aeropuerto
- Alojamiento por 3 noches con desayuno
- Excursión Proceso del café en la "Finca del Café"
- Valle del Cocora y Salento con almuerzo típico



TARIFAS POR PERSONA EN USD (Mínimo 2 pasajeros viajando juntos)

CATEGORÍA	SGL	DBL	TPL	CHD
LUXURY	1272	837	744	590
5*	877	609	577	439
4*	724	532	510	377
3*	682	510	492	377





Tres ciudades que enamoran: Bogotá, Medellín y Cartagena

9 Noches – 10 Días

Día 1: Bogotá

Recepción y traslado del aeropuerto Internacional El Dorado al hotel elegido. Alojamiento.

Día 2 Bogotá (Visita a la ciudad con Monserrate)

Desayuno en el hotel. A continuación uno de nuestros representantes lo recogerá en su hotel para salir al centro histórico de Bogotá, donde se inicia un recorrido peatonal por la Plaza de Bolívar y las calles cercanas, donde se ven edificios como el Capitolio Nacional, centro de la vida legislativa del país; La Casa de los Comuneros; la Casa de Nariño, sede de la Presidencia de la República; y visita panorámica de la Iglesia Museo de Santa Clara. Entrará al Museo del Oro, donde hay unas 34.000 piezas de orfebrería de diversas culturas prehispánicas, y luego irá a la Casa Museo Quinta de Bolívar, donde vivió el Libertador Simón Bolívar. La ruta sigue de los 2.600 metros sobre el nivel del mar de la ciudad hasta los 3.152 metros, allí está el santuario donde se venera la imagen del Señor Caído de Monserrate. Desde allí se aprecia la mejor panorámica de Bogotá. Regreso al hotel y alojamiento.

Día 3: Bogotá (Visita a la Catedral de Sal de Zipaquirá)

Desayuno en el hotel. A la hora acordada uno de nuestros representantes lo contactará en su hotel para iniciar un recorrido por la sabana de Bogotá hasta llegar a Zipaquirá, cuyo nombre significa 'ciudad de nuestro Padre' en lengua chibcha. En épocas precolombinas, en esta región se explotaban manantiales salinos para producir 'panes de sal', moneda fuerte con la que comerciaban los muiscas. Con el tiempo, la tecnología cambió y se empezaron a abrir socavones para extraer mayores cantidades de sal. En esas antiguas galerías subterráneas se erige la Catedral de Sal de Zipaquirá, 180 metros bajo la superficie. Allí hay una pequeña capilla de los mineros en homenaje a la Virgen, Nuestra Señora del Rosario de Guasá (esta palabra quiere decir 'mina' en chibcha). Al final de la visita regreso a Bogotá, al hotel y alojamiento.

Día 4: Bogotá – Medellín

Desayuno en el hotel. Traslado al aeropuerto para tomar el vuelo de salida, con destino a la Ciudad de Medellín (Boleto aéreo no incluido). Llegada, recepción y traslado del aeropuerto al hotel elegido. Alojamiento.

Día 5: Medellín (Visita de la ciudad)

Desayuno. A la hora acordada inicio del recorrido panorámico por algunos lugares turísticos de Medellín. Empezará por el barrio El Poblado, centro financiero, hotelero y comercial; el Cerro Nutibara, mirador natural de Medellín y en cuya cima se encuentra una réplica de un típico pueblo antioqueño. También podrá observar durante el recorrido algunos de los espacios pedagógicos y de cultura que esta ciudad tiene para ofrecer: el Jardín Botánico, el Parque Explora, el Parque de los Deseos y el Parque de los Pies Descalzos. La Catedral Basílica Metropolitana de Medellín es la construcción en adobe más grande del mundo. Por supuesto, no podrá perderse la Plaza Botero, donde se encuentran 23 esculturas en bronce al aire libre del maestro colombiano Fernando Botero, reconocido artista paisa. Adicionalmente, disfrutará de un recorrido por el metro de Medellín. Al final, regreso al hotel. Resto del día libre y alojamiento



Día 6: Medellín (Tour Embalses del Peñol y Guatapé)

Desayuno en el hotel. En la mañana uno de nuestros representantes lo contactará en su hotel para comenzar un recorrido hacia el oriente del departamento. La ruta pasa por poblaciones como Marinilla, donde encontramos construcciones coloniales y una ferviente tradición religiosa; y por el Nuevo Peñol, un municipio que reemplazó al antiguo Peñol que fue inundado para construir el embalse Peñol – Guatapé, a finales de la década de 1970. Conoceremos la Piedra del Peñol, una roca de 220 metros de altura, visitaremos el municipio de Guatapé, donde se destacan zócalos y fachadas del siglo XX en las casas, además del malecón del embalse. Regreso a Medellín y Alojamiento.

Día 7: Medellín – Cartagena

Desayuno en el hotel. Traslado al aeropuerto para tomar el vuelo de salida, con destino a la Ciudad de Cartagena (Boleto aéreo no incluido). Llegada, recepción y traslado del aeropuerto al hotel elegido en Cartagena. Alojamiento.

Día 8: Cartagena (Visita a la Ciudad con Castillo de San Felipe)

Desayuno en el hotel. A la hora acordada, encuentro con uno de nuestros representantes en el hotel donde se aloja para comenzar un recorrido panorámico por Cartagena de Indias. Durante el circuito pasará por el área moderna de Bocagrande y el barrio de Manga, donde se ven casonas antiguas de inicios del siglo XX. Luego se visitará el Castillo de San Felipe de Barajas, con el que los españoles buscaban defenderse de los ataques ingleses en el siglo XVII. Continuamos con una breve caminata por el centro histórico de esta hermosa ciudad visitando la iglesia San Pedro Claver, lugar donde se encuentran los restos del Santo que lleva su mismo nombre, se finaliza el recorrido visitando el Museo de la Esmeralda. El recorrido terminará en su hotel, resto del día libre y alojamiento.

Día 9: Cartagena (Día de Playa)

Desayuno. Transporte en lancha rápida con destino a la isla incluida, allí podrá disfrutar de playas coralinas y variedad de fauna del arrecife, ideal para descansar o tomar alguna actividad opcional como buceo, snorkelling, caminatas, entre otras. Almuerzo y regreso al muelle.

Día 10: Cartagena

Desayuno en el hotel. A la hora indicada traslado al aeropuerto para tomar vuelo a la siguiente ciudad o a su ciudad de origen.

Incluye Bogotá

- Traslados aeropuerto – Hotel - aeropuerto
- Alojamiento por 3 noches con desayuno
- Visita de la Ciudad con Monserrate
- Visita a la Catedral de sal de Zipaquirá

MEDELLÍN

- Traslados aeropuerto – Hotel – aeropuerto
- Alojamiento por 3 noches con desayuno
- Visita de la Ciudad con metro y metrocable
- Excursión a la Piedra del Peñol y Guatapé con almuerzo típico incluido.

Cartagena de Indias

- Traslados aeropuerto – Hotel - aeropuerto
- Alojamiento por 3 noches con desayuno
- Visita de la Ciudad con Castillo de San Felipe
- Visita a la isla del encanto o a San pedro de Majagua de acuerdo a la categoría de paquete seleccionado

TARIFAS POR PERSONA EN USD (Mínimo 2 pasajeros viajando juntos)

CATEGORÍA	SGL	DBL	TPL	CHD
LUXURY	2712	1699	1508	994
5* CON ENCANTO	1742	1074	902	530
5*	1592	1040	928	587
4*	1250	827	789	452
4* RECOMENDADOS	1164	785	733	485
3*	999	699	680	508





Bogotá y el Caribe Colombiano: (Bogotá, San Andrés y Cartagena)

8 Noches – 9 Días

Día 1: Bogotá

Llegada a la ciudad de Bogotá, la multicultural capital colombiana. Uno de nuestros representantes te estará esperando para dirigirte hasta la unidad vehicular que te conducirá desde el Aeropuerto Internacional “El Dorado” hasta el hotel elegido. Registro en el hotel. Alojamiento.

Día 2: Bogotá (Visita a la ciudad con Monserrate)

Desayuno. El día de hoy conocerá el centro histórico de Bogotá, en compañía de uno de nuestros representantes, quien le contactará en el lobby del hotel para dirigirse hasta el centro de la ciudad, el recorrido peatonal inicia en la Plaza de Bolívar, visitaremos sus calles aledañas y podrá apreciar edificaciones como el Capitolio Nacional, centro del Congreso y joya arquitectónica de Bogotá, la Casa de los Comuneros, Iglesia Museo Santa Clara, la Casa de Nariño, sede de la Presidencia y donde nació Antonio Nariño, precursor de la Independencia Colombiana. Entrará al Museo del Oro, cuya arquitectura hace referencia a la cosmología indígena y posee unas 34.000 piezas de orfebrería de diversas culturas prehispánicas. Posteriormente, recorrerá los pasos del Libertador Simón Bolívar, visitando la Casa Museo Quinta de Bolívar. Antes de terminar el recorrido, estará a 3.152 metros más cerca de las estrellas para conocer el majestuoso Cerro de Monserrate, vigía silencioso de la ciudad, en él se encuentra el santuario donde se venera la imagen del Señor Caído de Monserrate, descenso y traslado al hotel. Resto del día libre y alojamiento.

Día 3: Bogotá – San Andrés

Desayuno. A la hora indicada traslado al aeropuerto El Dorado de Bogotá para tomar vuelo con destino a la Isla de San Andrés (Boleto aéreo no incluido). Llegada a la isla del mar de los 7 colores, recepción y traslado con todos los protocolos de bioseguridad establecidos desde el aeropuerto Gustavo Rojas al hotel elegido en San Andrés. Alojamiento.

Día 4: San Andrés (Vuelta a la Isla)

Desayuno. En este recorrido se puede apreciar los colores del mar: azules, verdes, lilas, la vegetación y un hermoso cielo azul. La visita iniciará en el punto de encuentro indicado, desde allí, nos desplazaremos hacia la Cueva de Morgan, en donde se hará una parada de aproximadamente 20 minutos, tiempo para si así lo desea, puede adquirir el ingreso a la Cueva y conocer sobre la leyenda del bucanero inglés Henry Morgan que según cuenta la historia escondió algunos de los tesoros que les robaba a los galeones españoles en este lugar. Se continuará el recorrido hacia el Hoyo Soplador, ubicado en la punta sur de la Isla, terminando el recorrido pasaremos por las hermosas playas de San Luis, éste lugar tiene un espectacular contraste entre las coloridas casas que conservan la arquitectura antillana, el verde de la vegetación, el blanco de la arena, y el infinito y profundo azul del mar. Regreso al punto de encuentro, resto del día libre y alojamiento.

Día 5: San Andrés (Excursión a Johnny Kay, Manglares y Haynes Kay (Acuario))

Desayuno. Los pasajeros deben llegar a las 09:00 horas al Muelle Casa de la Cultura donde adquiere su boleto de entrada hacia Jhonny cay, allí tomarán la lancha con destino al Islote de Jhonny cay para disfrutar de la



playa y del contraste de los siete colores de nuestro mar. Continuamos al islote del acuario para una visita y avistamiento de mantarrayas, finalizamos con un recorrido por los manglares OLD POINT. Retorno al muelle donde los pasajeros regresarán a su alojamiento por su cuenta.

Día 6: San Andrés – Cartagena

Desayuno. A la hora indicada traslado al aeropuerto Gustavo Rojas de la isla para tomar vuelo de conexión con destino a la Ciudad de Cartagena (Boleto aéreo no incluido). Llegada a Cartagena ciudad también conocida como el corralito de piedra, recepción y traslado desde el Aeropuerto Rafael Núñez de Cartagena al hotel elegido. Check-in y alojamiento.

Día 7: Cartagena (Visita a la Ciudad con Castillo de San Felipe)

Desayuno. Cartagena de Indias, es uno de los destinos más turísticos de nuestro país. En ella, encuentras toda la alegría, el sabor y el color de nuestra región caribe. A la hora acordada, te recogeremos en tu hotel, para acompañarte en este maravilloso recorrido por la ciudad.



Pasaremos por la moderna Bocagrande, con sus playas y zonas comerciales, continuaremos al barrio de Manga, donde el contraste entre la arquitectura republicana y los modernos edificios te asombrará. Llegaremos a una de las joyas de la ciudad: el Castillo o fuerte de San Felipe de Barajas, construido por los españoles, para defenderse de los piratas y posteriormente, de los ingleses, en el siglo XVII. Continuaremos con una breve caminata por el centro histórico de esta hermosa ciudad. Este recorrido finalizará con la visita al Museo de la Esmeralda. Regreso al hotel, resto del día libre y alojamiento.

Día 8: Cartagena (Día de Playa)

Desayuno. Transporte en lancha rápida con destino a la isla incluida, allí podrá disfrutar de playas coralinas y variedad de fauna del arrecife, ideal para descansar o tomar alguna actividad opcional como buceo, snorkelling, caminatas, entre otras. Almuerzo y regreso al muelle.

Día 9: Cartagena – Ciudad de Origen.

Desayuno. Último día de viaje antes de regresar a casa asegúrate de llevar los mejores recuerdos. A la hora indicada traslado desde el hotel al aeropuerto de Cartagena para tomar vuelo a tu ciudad de origen.

Incluye

Bogotá

- Traslados aeropuerto – Hotel - aeropuerto
- Alojamiento por 2 noches con desayuno
- Visita de la Ciudad con Monserrate

San Andrés

- Traslados aeropuerto – Hotel – aeropuerto
- Alojamiento por 3 noches con desayuno
- Vuelta a la isla
- Excursión a Johnny Kay, Manglares y Haynes Kay (Acuario)

Cartagena de Indias

- Traslados aeropuerto – Hotel - aeropuerto
- Alojamiento por 3 noches con desayuno
- Visita de la Ciudad con Castillo de San Felipe
- Visita a la isla del encanto o a San Pedro de Majagua de acuerdo a la categoría de paquete seleccionado

TARIFAS POR PERSONA EN USD (Mínimo 2 pasajeros viajando juntos)

CATEGORÍA	SGL	DBL	TPL	CHD
5*	1730	1050	969	554
4*	1345	827	794	544
4* RECOMENDADOS	1222	797	715	447
3*	1067	775	757	559





Bogotá, Café y Flores (Bogotá, Pereira y Medellín)

9 Noches - 10 Días

Día 1: Origen - Bogotá

Llegada a la ciudad de Bogotá, la multicultural capital colombiana. Uno de nuestros representantes te estará esperando para dirigirte hasta la unidad vehicular que te conducirá desde el Aeropuerto Internacional "El Dorado" hasta el hotel elegido. Registro en el hotel. Alojamiento.

Día 2 Bogotá (Visita a la ciudad con Monserrate)

Desayuno. El día de hoy conocerá el centro histórico de Bogotá, en compañía de uno de nuestros representantes, quien le contactará en el lobby del hotel para dirigirse hasta el centro de la ciudad, el recorrido peatonal inicia en la Plaza de Bolívar, visitaremos sus calles aledañas y podrá apreciar edificaciones como el Capitolio Nacional, centro del Congreso y joya arquitectónica de Bogotá, la Casa de los Comuneros, Iglesia Museo Santa Clara, la Casa de Nariño, sede de la Presidencia y donde nació Antonio Nariño, precursor de la Independencia Colombiana. Entrará al Museo del Oro, cuya arquitectura hace referencia a la cosmología indígena y posee unas 34.000 piezas de orfebrería de diversas culturas prehispánicas. Posteriormente, recorrerá los pasos del Libertador Simón Bolívar, visitando la Casa Museo Quinta de Bolívar. Antes de terminar el recorrido, estará a 3.152 metros más cerca de las estrellas para conocer el majestuoso Cerro de Monserrate, vigía silencioso de la ciudad, en él se encuentra el santuario donde se venera la imagen del Señor Caído de Monserrate, descenso y traslado al hotel. Resto del día libre y alojamiento.

Día 3: Bogotá (Visita a la Catedral de Sal de Zipaquirá)

Desayuno en el hotel. A la hora acordada uno de nuestros representantes lo contactará en su hotel para iniciar un recorrido por la sabana de Bogotá hasta llegar a Zipaquirá, cuyo nombre significa 'ciudad de nuestro Padre' en lengua chibcha. En épocas precolombinas, en esta región se explotaban manantiales salinos para producir 'panes de sal', moneda fuerte con la que comerciaban los muiscas. Con el tiempo, la tecnología cambió y se empezaron a abrir socavones para extraer mayores cantidades de sal. En esas antiguas galerías subterráneas se erige la Catedral de Sal de Zipaquirá, 180 metros bajo la superficie. Allí hay una pequeña capilla de los mineros en homenaje a la Virgen, Nuestra Señora del Rosario de Guasá (esta palabra quiere decir 'mina' en chibcha). Al final de la visita regreso a Bogotá, al hotel y alojamiento.

Día 4: Bogotá - Pereira (Zona Cafetera)

Desayuno. A la hora indicada traslado al aeropuerto El Dorado de Bogotá para tomar vuelo con destino a la Ciudad de Pereira (Boleto aéreo no incluido). Llegada al aeropuerto de Matecaña de Pereira, recepción y traslado de hasta el hotel elegido en la Zona Cafetera. Check-in y alojamiento.

Día 5: Zona Cafetera (Proceso del Café en "Finca del Café")

Desayuno, en el hotel. A la hora indicada traslado a "La Finca del Café" para iniciar una visita donde aprenderemos acerca del Proceso del Café en compañía de un experto local, llevándonos por hermosas plantaciones de café especial, explicando cómo es el proceso del café desde la siembra, la recolección manual selectiva y el despulpado. Más tarde, tostaremos granos de café especial en un fogón de leña en la



cocina de la casa típica campesina donde podremos tener una auténtica experiencia cafetera. En el recorrido se tienen varias estaciones con miradores hechos en guadua donde podremos apreciar el hermoso paisaje y entorno natural del lugar mientras disfrutamos de una taza de café. Finalmente, pasamos al innovador proceso de secado del grano de café, el beneficiadero, y luego iremos en la casa principal en la cual nos despedirán con una deliciosa limonada de café. Traslado al hotel, resto del día libre y alojamiento. Duración aproximada del Proceso del Café: 3 horas de actividad más el tiempo de traslados dependiendo de la ubicación del hotel elegido.

Día 6: Zona Cafetera (Valle del Cocora y salento)

Desayuno. A la hora acordada traslado al Valle del Cocora, al llegar se deleitará con una bebida típica (canelazo), allí un eco guía le contará sobre el lugar y le llevará caminando al bosque de niebla donde podremos apreciar la biodiversidad de fauna y flora del lugar donde tomaremos el sendero ecológico de la palma de cera más alta del mundo y árbol insignia nacional donde haremos el ritual de la palma de cera del Quindío, el cual consiste en conocer la historia de cómo los aborígenes adoraban esta palma. Luego se continúa con la siembra de plántulas de palma. Traslado al pueblo típico de Salento donde tendremos walking tour visitando sus calles coloniales, talleres artesanales y el Mirador de Cocora. Almuerzo típico y traslado al hotel. Alojamiento.

Día 7: (Zona Cafetera) Pereira - Medellín.

Desayuno. A la hora indicada traslado al aeropuerto de Pereira para tomar vuelo con destino a la Ciudad de Medellín (Boleto aéreo no incluido). Llegada a Medellín, conocida como la ciudad de la eterna primavera y la innovación. Traslado del aeropuerto al hotel seleccionado, resto del día libre y alojamiento.

Día 8: Medellín (Visita de la Ciudad)

Desayuno. A la hora acordada inicio del recorrido panorámico por algunos lugares turísticos de Medellín. Empezará por el barrio El Poblado, centro financiero, hotelero y comercial; el Cerro Nutibara,

mirador natural de Medellín y en cuya cima se encuentra una réplica de un típico pueblo antioqueño. También podrá observar durante el recorrido algunos de los espacios pedagógicos y de cultura que esta ciudad tiene para ofrecer: el Jardín Botánico, el Parque Explora, el Parque de los Deseos y el Parque de los Pies Descalzos. La Catedral Basílica Metropolitana de Medellín es la construcción en adobe más grande del mundo. Por supuesto, no podrá perderse la Plaza Botero, donde se encuentran 23 esculturas en bronce al aire libre del maestro colombiano Fernando Botero, reconocido artista paisa. Adicionalmente, disfrutará de un recorrido por el metro de Medellín. Al final, regreso al hotel. Resto del día libre y alojamiento.

Día 9: Medellín (Tour Embalses del Peñol y Guatapé)

Desayuno en el hotel. En la mañana uno de nuestros representantes lo contactará en su hotel para comenzar un recorrido hacia el oriente del departamento. La ruta pasa por poblaciones como Marinilla, donde encontramos construcciones coloniales y una ferviente tradición religiosa; y por el Nuevo Peñol, un municipio que reemplazó al antiguo Peñol que fue inundado para construir el embalse Peñol - Guatapé, a finales de la década de 1970. Conoceremos la Piedra del Peñol, una roca de 220 metros de altura, visitaremos el municipio de Guatapé, donde se destacan zócalos y fachadas del siglo XX en las casas, además del malecón del embalse. Regreso a Medellín y Alojamiento.

Día 10: Medellín – Ciudad De Origen.

Desayuno. Último día de viaje antes de regresar a casa asegúrate de

llevar los mejores recuerdos. A la hora indicada traslado desde el hotel al aeropuerto de Medellín para tomar vuelo a tu ciudad de origen o a tu siguiente destino.

Incluye Bogotá

- Traslados aeropuerto – Hotel - aeropuerto
- Alojamiento por 3 noches con desayuno
- Visita de la Ciudad con Monserrate
- Catedral de sal de Zipaquirá

PEREIRA

- Traslados aeropuerto – Hotel - aeropuerto
- Alojamiento por 3 noches con desayuno
- Excursión Proceso del café en la “Finca del Café”
- Valle del Cocora y Salento con almuerzo típico

MEDELLÍN

- Traslados aeropuerto – Hotel – aeropuerto
- Alojamiento por 3 noches con desayuno
- Visita de la Ciudad con metro y metrocable
- Excursión a la Piedra del Peñol y Guatapé con almuerzo típico incluido.

TARIFAS POR PERSONA EN USD (Mínimo 2 pasajeros viajando juntos)

CATEGORÍA	SGL	DBL	TPL	CHD
LUXURY	2350	1548	1387	1030
5*	1559	1053	989	745
4*	1270	907	862	577
3*	1117	828	798	625





Día 1: Bogotá

Llegada a la ciudad de Bogotá, la multicultural capital colombiana. Uno de nuestros representantes te estará esperando para dirigirte hasta la unidad vehicular que te conducirá desde el Aeropuerto Internacional “El Dorado” hasta el hotel elegido. Registro en el hotel. Alojamiento.

Día 2 Bogotá (Visita a la ciudad con Monserrate)

Desayuno. El día de hoy conocerá el centro histórico de Bogotá, en compañía de uno de nuestros representantes, quien le contactará en el lobby del hotel para dirigirse hasta el centro de la ciudad, el recorrido peatonal inicia en la Plaza de Bolívar, visitaremos sus calles aledañas y podrá apreciar edificaciones como el Capitolio Nacional, centro del Congreso y joya arquitectónica de Bogotá, la Casa de los Comuneros, Iglesia Museo Santa Clara, la Casa de Nariño, sede de la Presidencia y donde nació Antonio Nariño, precursor de la Independencia Colombiana. Entrará al Museo del Oro, cuya arquitectura hace referencia a la cosmología indígena y posee unas 34.000 piezas de orfebrería de diversas culturas prehispánicas. Posteriormente, recorrerá los pasos del Libertador Simón Bolívar, visitando la Casa Museo Quinta de Bolívar. Antes de terminar el recorrido, estará a 3.152 metros más cerca de las estrellas para conocer el majestuoso Cerro de Monserrate, vigía silencioso de la ciudad, en él se encuentra el santuario donde se venera la imagen del Señor Caído de Monserrate, descenso y traslado al hotel. Resto del día libre y alojamiento

Día 3: Bogotá (Visita a la Catedral de Sal de Zipaquirá)

Desayuno en el hotel. A la hora acordada uno de nuestros representantes lo contactará en su hotel para iniciar un recorrido por la sabana de Bogotá hasta llegar a Zipaquirá, cuyo nombre significa ‘ciudad de nuestro Padre’ en lengua chibcha. En épocas precolombinas, en esta región se explotaban manantiales salinos para producir ‘panes de sal’, moneda fuerte con la que comerciaban los muiscas. Con el tiempo, la tecnología cambió y se empezaron a abrir socavones para extraer mayores cantidades de sal. En esas antiguas galerías subterráneas se erige la Catedral de Sal de Zipaquirá, 180 metros bajo la superficie. Allí hay una pequeña capilla de los mineros en homenaje a la Virgen, Nuestra Señora del Rosario de Guasá (esta palabra quiere decir ‘mina’ en chibcha). Al final de la visita regreso a Bogotá, al hotel y alojamiento.

Día 4: Bogotá – Pereira (Zona Cafetera)

Desayuno. A la hora indicada traslado al aeropuerto El Dorado de Bogotá para tomar vuelo con destino a la Ciudad de Pereira (Boleto aéreo no incluido). Llegada al aeropuerto de Matecaña de Pereira, recepción y traslado de hasta el hotel elegido en la Zona Cafetera. Check-in y alojamiento.

Día 5: Zona Cafetera (Proceso del Café en “Finca del Café”)

Desayuno, en el hotel. A la hora indicada traslado a “La Finca del Café” para iniciar una visita donde aprenderemos acerca del Proceso del Café en compañía de un experto local, llevándonos por hermosas plantaciones de café especial, explicando cómo es el proceso del café desde la siembra, la recolección manual selectiva y el despulpado. Más tarde, tostaremos granos de café especial en un fogón de leña en la



cocina de la casa típica campesina donde podremos tener una auténtica experiencia cafetera. En el recorrido se tienen varias estaciones con miradores hechos en guadua donde podremos apreciar el hermoso paisaje y entorno natural del lugar mientras disfrutamos de una taza de café. Finalmente, pasamos al innovador proceso de secado del grano de café, el beneficiadero, y luego iremos en la casa principal en la cual nos despedirán con una deliciosa limonada de café. Traslado al hotel, resto del día libre y alojamiento. Duración aproximada del Proceso del Café: 3 horas de actividad más el tiempo de traslados dependiendo de la ubicación del hotel elegido.

Día 6: Zona Cafetera (Valle del Cocora y Salento)

Desayuno. A la hora acordada traslado al Valle del Cocora, al llegar se deleitará con una bebida típica (canelazo), allí un eco guía le contará sobre el lugar y le llevará caminando al bosque de niebla donde podremos apreciar la biodiversidad de fauna y flora del lugar donde tomaremos el sendero ecológico de la palma de cera más alta del mundo y árbol insignia nacional donde haremos el ritual de la palma de cera del Quindío, el cual consiste en conocer la historia de cómo los aborígenes adoraban esta palma. Luego se continúa con la siembra de plántulas de palma. Traslado al pueblo típico de Salento donde tendremos walking tour visitando sus calles coloniales, talleres artesanales y el Mirador de Cocora. Almuerzo típico y traslado al hotel. Alojamiento.

Día 7 Zona Cafetera (Pereira) – Cartagena

Desayuno. A la hora indicada traslado al aeropuerto de Pereira para tomar vuelo con destino a la Ciudad de Cartagena (Boleto aéreo no incluido). Llegada a Cartagena ciudad también conocida como el corralito de piedra, recepción y traslado desde el Aeropuerto Rafael Núñez de Cartagena al hotel elegido. Check-in y alojamiento.

Día 8 Cartagena (Visita a la Ciudad con Castillo de San Felipe)

Desayuno. Cartagena de Indias, es uno de los destinos más turísticos de nuestro país. En ella, encuentras toda la alegría, el sabor y el color de nuestra región caribe. A la hora acordada, te recogeremos en tu hotel, para acompañarte en este maravilloso recorrido por la ciudad. Pasaremos por la moderna Bocagrande, con sus playas y zonas comerciales, continuaremos al barrio de Manga, donde el contraste entre la arquitectura republicana y los modernos edificios te asombrará. Llegaremos a una de las joyas de la ciudad: el Castillo o fuerte de San Felipe de Barajas, construido por los españoles, para defenderse de los piratas y posteriormente, de los ingleses, en el siglo XVII. Continuaremos con una breve caminata por el centro histórico de esta hermosa ciudad. Este recorrido finalizará con la visita al Museo de la Esmeralda. Regreso al hotel, resto del día libre y alojamiento.

Día 9 Cartagena (Día de Playa)

Desayuno. Transporte en lancha rápida con destino a la isla incluida, allí podrá disfrutar de playas coralinas y variedad de fauna del arrecife, ideal para descansar o tomar alguna actividad opcional como buceo, snorkeling, caminatas, entre otras. Almuerzo y regreso al muelle.

Día 10 Cartagena – Ciudad de Origen.

Desayuno. Último día de viaje antes de regresar a casa asegúrate de llevar los mejores recuerdos. A la hora indicada traslado desde el hotel al aeropuerto de Cartagena para tomar vuelo a tu ciudad de origen.

Incluye

Bogotá

- Traslados aeropuerto – Hotel - aeropuerto
- Alojamiento por 3 noches con desayuno
- Visita de la Ciudad con Monserrate
- Visita a la Catedral de sal de Zipaquirá

Pereira

- Traslados aeropuerto – Hotel - aeropuerto
- Alojamiento por 3 noches con desayuno
- Excursión Proceso del café en la “Finca del Café”
- Valle del Cocora y Salento con almuerzo típico

Cartagena De Indias

- Traslados aeropuerto – Hotel - aeropuerto
- Alojamiento por 3 noches con desayuno
- Visita de la Ciudad con Castillo de San Felipe
- Visita a la isla del encanto o a San pedro de Majagua de acuerdo a la categoría de paquete seleccionado

TARIFAS POR PERSONA EN USD (Mínimo 2 pasajeros viajando juntos)

CATEGORÍA	SGL	DBL	TPL	CHD
LUXURY	2592	1628	1069	1028
5*	1615	1094	993	655
4*	1304	895	862	577
3*	1132	809	787	584





Las tres perlas del Caribe (Santa Marta, Barranquilla y Cartagena)

8 Noches - 9 Días

Día 1: Santa Marta:

Llegada a Santa Marta la primera ciudad de Colombia, recepción y traslado desde el Aeropuerto Simón Bolívar al hotel elegido. Check-in y alojamiento.

Día 2: Santa Marta (Visita a la Ciudad)

Desayuno. A la hora acordada, recorrido turístico de una de las ciudades más antiguas de América del Sur que ofrece al visitante un legado histórico y cultural con tesoros coloniales. Su ubicación geográfica cercana a la Sierra Nevada de Santa Marta hace que los alrededores de esta ciudad ofrezcan maravillosas ensenadas de arena blanca y aguas cristalinas del mar caribe. Durante el recorrido se visitará la Quinta de San Pedro Alejandrino, Catedral Basílica Menor, Museo de oro o Casa de la Aduana, además dentro del recorrido se hará una parada en el monumento al "Pibe Valderrama" donde tendrán tiempo libre para tomar fotos, antes de terminar el tour se hará una visita panorámica de Taganga. Duración: 4 Horas

Día 3: Santa Marta (Parque Tayrona- Playa Cristal)

Desayuno, en la mañana a la hora acordada, visita a uno de los principales atractivos cercanos a Santa Marta: el Parque Nacional Natural Tayrona, en el sector de Playa Cristal ofrece a sus visitantes una ensenada de arena blanca y aguas cristalinas, ideal para quienes buscan la contemplación y el descanso, no es necesario caminar para disfrutar de este maravilloso lugar que cuenta con características únicas convirtiéndolo en un sitio mágico donde se pueden apreciar hermosos fondos coralinos ideales para la práctica de careteo y buceo autónomo. Al ser un lugar natural las vías de acceso son rústicas y la infraestructura para almorzar (por cuenta de los pasajeros) es básica.

Día 4: Santa Marta - Barranquilla

Desayuno en el hotel. A la hora convenida en la mañana nos trasladaremos por carretera a Barranquilla en transporte de Servicio Privado con aire acondicionado. Llegada y traslado al hotel elegido. Alojamiento.

Día 5: Barranquilla (City Tour Histórico)

Desayuno. A la hora indicada encuentro con uno de nuestros representantes para iniciar un recorrido los sitios de interés de la ciudad como: Barrio El Prado, Parque Fundadores de la Aviación, Catedral Metropolitana, museo del carnaval, Estadio Edgar Rentería, Antiguo Edificio de la Aduana, Estación Montoya, Estación del Tranvía, Intendencia Fluvial, museo del caribe, Malecón Puerta de Oro, La Ventana al Mundo. Regreso al hotel, resto del día libre y alojamiento.

Día 6 Barranquilla - Cartagena

Desayuno en el hotel. A la hora convenida en la mañana nos trasladaremos por carretera a la ciudad de Cartagena en transporte de Servicio Privado con aire acondicionado. Llegada y traslado al hotel elegido. Alojamiento.



Día 7: Cartagena (Visita a la Ciudad con Castillo de San Felipe)

Desayuno. Cartagena de Indias, es uno de los destinos más turísticos de nuestro país. En ella, encuentra toda la alegría, el sabor y el color de nuestra región caribe. A la hora acordada, le recogeremos en su hotel, para acompañarle en este maravilloso recorrido por la ciudad, pasará por la moderna Bocagrande, con sus playas y zonas comerciales, continuará al barrio de Manga, donde el contraste entre la arquitectura republicana y los modernos edificios le asombrará. Llegará a una de las joyas de la ciudad: el Castillo o fuerte de San Felipe de Barajas, construido por los españoles, para defenderse de los piratas y posteriormente, de los ingleses, en el siglo XVII. Continuará con una breve caminata por el centro histórico de esta hermosa ciudad. Este recorrido finalizará con la visita al Museo de la Esmeralda. Regreso al hotel, resto del día libre y alojamiento.



Día 8: Cartagena (Día de Playa)

Desayuno. Transporte en lancha rápida con destino a la isla incluida, allí podrá disfrutar de playas coralinas y variedad de fauna del arrecife, ideal para descansar o tomar alguna actividad opcional como buceo, snorkeling, caminatas, entre otras. Almuerzo típico y regreso al muelle.

Día 9: Cartagena de Indias.

Desayuno. Último día de viaje antes de regresar a casa asegúrate de llevar los mejores recuerdos. A la hora indicada traslado desde el hotel al aeropuerto de Cartagena para tomar vuelo a tu ciudad de origen.

*** El circuito puede iniciar desde la ciudad de Santa Marta o desde Cartagena*

Imcluye Santa Marta

- Traslados aeropuerto – Hotel

- Alojamiento por 3 noches con desayuno
- Visita a la ciudad
- Parque Tayrona- playa cristal
- Traslado Traslado terrestre Santa Marta a Barranquilla

Barranquilla

- Alojamiento por 2 noches con desayuno
- Visita a la ciudad
- Traslado Traslado terrestre Barranquilla a Cartagena

Cartagena de Indias

- Traslados Hotel - aeropuerto
- Alojamiento por 3 noches con desayuno
- Visita de la Ciudad con Castillo de San Felipe
- Visita a la isla del encanto o a San pedro de Majagua de acuerdo a la categoría de paquete seleccionado

TARIFAS POR PERSONA EN USD (Mínimo 2 pasajeros viajando juntos)

CATEGORÍA	SGL	DBL	TPL	CHD
5*	1613	1082	993	510
4*	1307	919	878	623
4* RECOMENDADOS	1107	793	730	492
3*	992	732	710	574

Sugerimos adicionar a los programas los suplementos para servicios privados para que los viajeros tengan un viaje más cómodo y tranquilo.

SUPLEMENTOS POR PERSONA	USD
Para pasajero viajando solo en Servicios Regulares	223
Para pasajero viajando solo en servicios Privados	659
De 2 pasajeros en adelante en Servicios Privados	239



DESTINOS

Noticias

COLOMBIA

TOP DESTINATIONS 2022



Norte Colombiano

Descubre la guajira Rioacha – Uribia & Cabo de la Vela

4 Noches – 5 Días

Día 1: Riohacha-Uribia

Recibimiento en el aeropuerto de la Ciudad de Riohacha. Almuerzo. Disfrute de una tarde Ranchería, bailes para interactuar con la cultura. Cena y alojamiento en Uribia.

Día 2: Uribia-Cabo de la Vela

Desayuno. Salida para Manaure, Visita Charcas de Sal, Uribía Capital Indígena de Colombia. Almuerzo. Tarde de Playa. Cena y alojamiento en Cabo de la Vela

Día 3: Cabo de la Vela

Desayuno. Salida para el Cabo de la Vela. Almuerzo en el Cabo de la Vela. Visita al Pilón de Azúcar, el Faro y el Ojo de Agua. Al regreso cena y alojamiento en el Cabo de la Vela en posada Wayúu (con cama y baño interno)

Día 4: Cabo de la Vela-Riohacha

Desayuno. Mañana libre de Playa. Almuerzo. Salida para Riohacha. Cena y alojamiento en Riohacha o Albania.

Día 5: Riohacha

Desayuno. Salida para el Aeropuerto de Riohacha para tomar vuelo a su siguiente destino.

Incluye

Guajira

- Traslado aeropuerto – hotel – aeropuerto en servicio regular
- Alojamiento 4 noches
- Alojamiento en Riohacha es en el hotel escogido y que presente disponibilidad (consultar)
- Alojamiento en Cabo de la Vela siempre será en Posada (Según disponibilidad)
- Alimentación completa: Desayuno: huevos, café o chocolate, arepa, Salpicón de pescado o pescado frito. Almuerzo y/o Cena : pescado pargo rojo, sierra, mojarra, robalo, arroz de camarón, o pescado de temporada, Chivo, pollo, Acompañados de arroz blanco, ensalada, patacón o tajada (plátano) Con (1) gaseosa o cerveza o bebida de fresco.
- Hidratación completa para el Cabo de la Vela y la alta Guajira, agua en bolsitas.
- Guía orientador y conductor todo el recorrido
- Guía acompañante para toda caminata
- Transporte en vehículos 4x4 full aire acondicionado y automóviles.

Aplicación de Tarifas

- Código del programa : PV-21RCHDSC-C21E
- Tarifas Comisionables
- Precios en dólares americanos por persona
- Vigencia del programa: Del 20 de Febrero al 20 de diciembre de 2022



- Aplica suplemento por vuelos llegando en horarios nocturnos
- Tarifas aplican para mínimo 2 pasajeros viajando juntos en adelante, consulte suplementos para pasajero viajando solo.
- Tarifas sujetas a cambios sin previo aviso
- Aplica penalidades en caso de cancelaciones

Notas Generales

- No incluye tiquetes aéreos, alimentación y gastos no especificados
- Tarifas e itinerarios sujetos a cambios y disponibilidad al momento de reservar.
- Consulte políticas de máxima acomodación en cada hotel y tarifas para niños.
- Servicios en regular compartido diurno
- En temporada de invierno por las lluvias puede haber retrasos, y es posible que no se logre visitar ciertos lugares, por lo que se cambiara la ruta.
- Las noches de alojamiento en Riohacha o Albania, se tomaran todas en el mismo hotel seleccionado.
- Todos los pasajeros deberán llevar consigo la documentación personal necesaria así como medicamentos y elementos de uso personal.
- Si viajan pasajeros que tengan requerimientos especiales en el menú de alimentación, informar con anticipación.
- Si los pasajeros quieren otras camas adicionales, las deberán pagar directamente.
- Los horarios para las salidas y visitas se coordinaran directamente con el funcionario en el destino, ya que habrán salidas en las que se deba madrugar.
- Pasajeros deben traer una copia de su itinerario.
- Hoteles son categoría turista en Riohacha, en Uribia y Cabo de la Vela son posadas con facilidades más básicas que las de un hotel.

TARIFAS POR PERSONA EN USD (Mínimo 2 pasajeros viajando juntos) SERVICIOS PRIVADOS

CAT.	URIBIA	CABO DE LA VELA	RIOHACHA / ALBANIA	SGL	DBL	TPL	CHD
Turista / Posada Indígena	Posada - Standard	Posada Wayuu - Standard	Wayu (Albania) – Standard or Taroa (Riohacha) – Standard	1288	746	631	RQ
			Arimaca – Standard or Majayura – Standard	1010	671	556	RQ
			Gimaura – Standard or Barbacoas - Standard	896	601	515	RQ





Descubre el norte Colombiano Cartagena – Santa Marta y La Guajira

8 Noches – 9 Días

Día 1: Cartagena

Llegada a Cartagena ciudad también conocida como el corralito de piedra, recepción y traslado desde el Aeropuerto Rafael Núñez de Cartagena al hotel elegido. Check-in y alojamiento.

Día 2: Cartagena (Visita a la Ciudad con Castillo de San Felipe)

Desayuno. Cartagena de Indias, es uno de los destinos más turísticos de nuestro país. En ella, encuentras toda la alegría, el sabor y el color de nuestra región caribe. A la hora acordada, te recogeremos en tu hotel, para acompañarte en este maravilloso recorrido por la ciudad. Pasaremos por la moderna Bocagrande, con sus playas y zonas comerciales, continuaremos al barrio de Manga, donde el contraste entre la arquitectura republicana y los modernos edificios te asombrará. Llegaremos a una de las joyas de la ciudad: el Castillo o fuerte de San Felipe de Barajas, construido por los españoles, para defenderse de los piratas y posteriormente, de los ingleses, en el siglo XVII. Continuaremos con una breve caminata por el centro histórico de esta hermosa ciudad. Este recorrido finalizará con la visita al Museo de la Esmeralda. Regreso al hotel, resto del día libre y alojamiento.

Incluye: Entradas al Castillo San Felipe y Museo de la Esmeralda
Duración: 4 horas aproximadamente

Operación: el recorrido inicia de lunes a viernes entre las 14:00 y 14:30 Horas. Sábado, Domingo y festivo entre las 09:00 y 9:30 Horas

Día 3: Cartagena – Santa Marta

Desayuno. A la hora indicada en la mañana traslado por carretera a la ciudad de Santa Marta en servicio privado con aire acondicionado y todos los protocolos de bioseguridad establecidos. Llegada, resto del día libre y alojamiento. Trayecto diurno es de 3 horas y 30 minutos aproximadamente a partir de salida de Cartagena.

Día 4: Santa Marta (Visita a la Ciudad)

Desayuno. A la hora acordada, recorrido turístico de una de las ciudades más antiguas de América del Sur que ofrece al visitante un legado histórico y cultural con tesoros coloniales. Su ubicación geográfica cercana a la Sierra Nevada de Santa Marta hace que los alrededores de esta ciudad ofrezcan maravillosas enseñadas de arena blanca y aguas cristalinas del mar caribe. Durante el recorrido se visitará la Quinta de San Pedro Alejandrino, Catedral Basílica Menor, Museo de oro o Casa de la Aduana, además dentro del recorrido se hará una parada en el monumento al "Pibe Valderrama" donde tendrán tiempo libre para tomar fotos, antes de terminar el tour se hará una visita panorámica de Taganga.

Duración: 4 Horas aproximadamente

Incluye: transporte desde y hasta el hotel (zona Centro histórico, rodadero, pozos colorados y Bello horizonte) guía e ingreso a la Quinta de San Pedro Alejandrino.

Día 5: Santa Marta–Riohacha–Uribia

Desayuno. A la hora indicada traslado terrestre a la Guajira. Tiempo



para tomar almuerzo y disfrute de una tarde Ranchería, bailes para interactuar con la cultura. Cena y alojamiento en Uribia.

Día 6: Uribia–Cabo De La Vela

Desayuno. Salida para Manaure, Visita Charcas de Sal, Uribía Capital Indígena de Colombia. Almuerzo. Tarde de Playa. Cena y alojamiento en Cabo de la Vela

Día 7: Cabo De La Vela

Desayuno. Salida para el Cabo de la Vela. Almuerzo en el Cabo de la Vela. Visita al Pilón de Azúcar, el Faro y el Ojo de Agua. Al regreso cena y alojamiento en el Cabo de la Vela en posada Wayúu (con cama y baño interno)

Día 8: Cabo De La Vela–Riohacha

Desayuno. Mañana libre de Playa. Almuerzo. Salida para Riohacha. Cena y alojamiento en Riohacha o Albania.

Día 9: Riohacha–Ciudad De Origen

Desayuno. Salida para el Aeropuerto de Riohacha para tomar vuelo a su siguiente destino

Incluye

Cartagena De Indias

- Traslados aeropuerto – Hotel
- Alojamiento por 2 noches con desayuno
- Visita de la Ciudad con Castillo de San Felipe
- Traslado terrestre Cartagena a Santa Marta

Santa Marta

- Alojamiento por 2 noches con desayuno
- Visita a la ciudad

- Traslado terrestre Santa Marta a la Guajira

Guajira

- Traslado hotel – aeropuerto en servicio regular
- Alojamiento 4 noches
- Alojamiento en Riohacha es en el hotel escogido y que presente disponibilidad (consultar)
- Alojamiento en Cabo de la Vela siempre será en Posada (Según disponibilidad)
- Alimentación completa: Desayuno: huevos, café o chocolate, arepa,

Salpicón de pescado o pescado frito. Almuerzo y /o Cena : pescado pargo rojo, sierra , mojarra, robalo , arroz de camarón, o pescado de temporada, Chivo, pollo, Acompañados de arroz blanco, ensalada, patacón o tajada (plátano) Con (1) gaseosa o cerveza o bebida de fresco.

- Hidratación completa para el Cabo de la Vela y la alta Guajira, agua en bolsitas.
- Guía orientador y conductor todo el recorrido
- Guía acompañante para toda caminata
- Transporte en vehículos 4x4 full aire acondicionado y automóviles.

TARIFAS POR PERSONA EN USD (Mínimo 2 pasajeros viajando juntos) SERVICIOS REGULARES

CAT.	CARTAGENA DE INDIAS	SANTA MARTA	URIBIA	CABO DE LA VELA	RIOACHA / ALBANIA	SGL	DBL	TPL	CHD
4*	Almirante Standard (Double or Twin) Capilla del Mar Superior (Twin) or Caribe by Faranda Grand Superior (Double or Twin)	Zuana Beach Resort Standard (Double or Twin) Estelar Santamar Standard (Double or Twin) or Mercure Emile - Superior (Double or Twin)			Waya (Albania) – Standard or Taroa (Riohacha) – Standard	1948	1197	1058	RQ
4* RECOMENDADOS	Radisson Cartagena Superior (Double or Twin) or Dann Cartagena Standard (Double or Twin) or Holiday Inn Morros Standard (Double or Twin)	AC Santa Marta Marriott Superior (Double) or Hilton Garden Inn - Standard (Double or Twin)	Posada – Standard Cat. Turista / Posada Indígena	Posada Wayuu – Standard Cat. Turista / Posada Indígena	Arimaca – Standard or Majayura – Standard	1543	1039	889	RQ
3*	Atlantic Lux Standard (Double or Twin) or Gio Cartagena Superior (Double or Twin) or Holiday Inn Express Bocagrande Standard (Double or Twin)	Gio Santa Marta Standard (Vista interna)(Twin)* o Best Western Plus Santa Marta Superior (Double or Twin)			Gimaura – Standard or Barbacoas - Standard	1355	933	839	RQ

Hoteles con asterisco (*) no aplican acomodación triple

Aplicación de tarifas

- Código del programa : PV-23CTGSMRCH-C23E
- Tarifas comisionables
- Precios en dólares americanos USD por persona.
- Vigencia del programa: Del 15 de Febrero al 15 de Diciembre de 2022
 - Excepto: Semana santa 2022
 - Hotel Ac Santa Marta: Del 07 al 16 de Octubre
 - Hotel Estelar Santa Mar: Del 10 al 16 de Octubre
 - Hotel Gio Santa Marta: Del 12 de Junio al 12 de julio y del 10 al 14 de Octubre
 - Hotel Gio Cartagena: Del 12 de Junio al 12 de julio y del 10 al 14 de Octubre
- Aplica suplemento para servicios de traslados llegando o saliendo en horarios nocturnos
- Tarifas aplican para mínimo 2 pasajeros viajando juntos.
- Tarifas sujetas a disponibilidad y cambios.

Notas del itinerario

- No incluye tiquetes aéreos, alimentación y gastos no especificados
- Tarifas e itinerarios sujetos a cambios y disponibilidad al momento de reservar.
- Consulte políticas de máxima acomodación en cada hotel y tarifas para niños.

- Servicios en regular compartido diurno
- En temporada de invierno por las lluvias puede haber retrasos, y es posible que no se logre visitar ciertos lugares, por lo que se cambiara la ruta.
- Las noches de alojamiento en Riohacha o Albania, se tomaran todas en el mismo hotel seleccionado.
- Todos los pasajeros deberán llevar consigo la documentación personal necesaria así como medicamentos y elementos de uso personal.
- Si viajan pasajeros que tengan requerimientos especiales en el menú de alimentación, informar con anticipación.
- Si los pasajeros quieren otras camas adicionales, las deberán pagar directamente.
- Los horarios para las salidas y visitas se coordinaran directamente con el funcionario en el destino, ya que habrán salidas en las que se deba madrugar.
- Pasajeros deben traer una copia de su itinerario.
- Hoteles son categoría turista en Riohacha, en Uribia y Cabo de la Vela son posadas con facilidades más básicas que las de un hotel.



Descubra Ciudad perdida

6 Noches – 7 Días

Día 1: Santa Marta:

Llegada a Santa Marta la primera ciudad de Colombia, recepción y traslado desde el Aeropuerto Simón Bolívar al hotel elegido. Check-in y alojamiento.

Día 2: Santa Marta (Visita a la Ciudad)

Desayuno. A la hora acordada, recorrido turístico de una de las ciudades más antiguas de América del Sur que ofrece al visitante un legado histórico y cultural con tesoros coloniales. Su ubicación geográfica cercana a la Sierra Nevada de Santa Marta hace que los alrededores de esta ciudad ofrezcan maravillosas ensenadas de arena blanca y aguas cristalinas del mar Caribe. Durante el recorrido se visitará la Quinta de San Pedro Alejandrino, Catedral Basílica Menor, Museo de oro o Casa de la Aduana, además dentro del recorrido se hará una parada en el monumento al "Pibe Valderrama" donde tendrán tiempo libre para tomar fotos, antes de terminar el tour se hará una visita panorámica de Taganga. Duración aproximada 3.5 Hrs.

Incluye: Transporte desde y hasta el hotel (zona Centro histórico, rodadero, pozos colorados y Bello horizonte) guía e ingreso a la Quinta de San Pedro Alejandrino.

Día 3: Santa Marta – Mamey – Campamento 1

A la hora acordada encuentro con uno de nuestros representantes en el hotel donde se aloja en Santa Marta. Salida y traslado terrestre en un vehículo 4x4 hasta la población de Mamey (Duración del trayecto aprox 3 horas). El primer día comienza con una caminata suave de unos 7.6Km. A mitad de camino, nos detendremos en el Mirador de las Tres Cruces, para degustar deliciosas frutas y continuará hasta la primera cabaña (Adán o Alfredo) en donde pasaremos nuestra primera noche. Alojamiento en hamacas o camas con toldillo del campamento según haya disponibilidad a la llegada.

Notas:

- *Hora estimada de salida del hotel : De 7:00 a 09:30 Hrs
- *Traslado hotel Santa Marta - Mamey no aplican para hoteles en la zona de Taganga (Consulte suplemento o punto de encuentro)
- * Durante este recorrido disfrutaremos de piscinas naturales de la Sierra Nevada de Santa Marta
- * El campamento 1 cuenta con: electricidad, baños y duchas

Día 4: Campamento 1 – Cabaña Wiwa – Mutanyi – Campamento 3

Desayuno. Posteriormente se inicia el recorrido caminando desde el primer campamento hasta campamento "Cabaña Wiwa" en donde podremos disfrutar de un refrescante baño en el Río Buritaca. Luego del almuerzo, la aventura continua adentrándonos en la sierra. Más adelante bordearemos un campamento de la comunidad Kogui llamado " Mutanyi" y continuación de la travesía hasta llegar al tercer campamento "Paraiso Teyuna", donde descansaremos en este segundo día. Alojamiento en hamacas o camas con toldillo del campamento según haya disponibilidad a la llegada.

Notas:

- *El campamento 3 cuenta con: baños, duchas y electricidad alimentada por generador (de 6pm a 9pm)



Día 5: Campamento 3 – Ciudad Perdida – Campamento 2

Desayuno muy temprano en la mañana. Luego de 2km de caminata se inicia el ascenso hacia Ciudad Perdida, subiendo 1200 escalones de piedra hasta llegar hasta la majestuosa ciudad de piedra. Rodeados de la selva, los caminos intercomunicados, muros de contención y las terrazas son algunos de los vestigios de la cultura Tayrona que alguna vez existió. Al finalizar descenso y recorrido a pie hasta el campamento 2 "Paraiso Teyuna" para tomar almuerzo y luego retornar al segundo campamento "Cabaña Wiwa", donde se pasará la noche. Alojamiento en hamacas o camas con toldillo del campamento según haya disponibilidad a la llegada.

Notas:

- *El campamento 2 cuenta con: Electricidad, baños y duchas (limitados)

Día 6: Campamento 2 – Campamento 1

Después del desayuno, salida en caminata de retorno disfrutando de las vistas y sensaciones de la selva hasta llegar al campamento 1 de (Adán o Alfredo) en donde se durmió la primera noche, para pasar allí el resto del día y pernoctar. Alojamiento en hamacas o camas con toldillo del campamento según haya disponibilidad a la llegada.

Día 7: Campamento 1 – Mamey – Santa Marta

Desayuno. Salida temprano en la mañana del campamento 1, en una caminata hasta llegar al Campamento El Mamey. Almuerzo en el poblado y traslado terrestre de regreso al hotel en Santa Marta en vehículo 4x4 (Duración del trayecto aproximadamente 3 horas.)

Notas:

- Traslados no aplican para hoteles en la zona de Taganga (Consulte suplementos o punto de encuentro)

TARIFAS POR PERSONA EN USD (Mínimo 2 pasajeros viajando juntos)

CAT.	SANTA MARTA	CIUDAD PERIDA	SGL	DBL	TPL	CHD
5*	Marriott Santa Marta Superior (Double or Twin) Or Irotama Resort – Superior Irotama del Lago (Double or Twin)	REGULAR COMPARTIDO	935	758	743	51
4*	Zuana Beach Resort Standard (Double or Twin) Or Estelar Santamar Standard (Double or Twin) or Mercure Emile – Superior (Double or Twin)		805	715	700	126
4* RECOMENDADOS	AC Santa Marta Marriott Superior (Double) or Hilton Garden Inn - Standard (Double or Twin)		718	653	633	51
3*	Gio Santa Marta Standard (Vista interna)(Twin)* o Best Western Plus Santa Marta Superior (Double or Twin)		693	640	633	91

TARIFAS POR PERSONA EN USD (Mínimo 2 pasajeros viajando juntos)

CAT.	SANTA MARTA	CIUDAD PERIDA	SGL	DBL	TPL	CHD
5*	Marriott Santa Marta Superior (Double or Twin) Or Irotama Resort – Superior Irotama del Lago (Double or Twin)	Hamacas o camas con toldillo dispuestas en los campamentos rústicos descritos en el itinerario. SÓLO GUÍA Y TRASLADOS PRIVADOS CON ALOJAMIENTO COMPARTIDO EN CAMPAMENTOS	1370	1119	1001	66
4*	Zuana Beach Resort Standard (Double or Twin) Or Estelar Santamar Standard (Double or Twin) or Mercure Emile – Superior (Double or Twin)		1240	1076	959	141
4* RECOMENDADOS	AC Santa Marta Marriott Superior (Double) or Hilton Garden Inn - Standard (Double or Twin)		1153	1014	891	66
3*	Gio Santa Marta Standard (Vista interna)(Twin)* o Best Western Plus Santa Marta Superior (Double or Twin)		1128	1001	891	106

Incluye

Santa Marta

- Traslados aeropuerto – Hotel - aeropuerto
- Alojamiento por 2 noches con desayuno
- Visita de la Ciudad

Ciudad Perdida

- Transporte terrestre Hotel o punto de encuentro en Santa Marta - Poblado Mamey – Hotel o punto de encuentro en Santa Marta en vehículo 4X4 en servicio regular.
- Alojamiento 4 noches en los campamentos en hamacas o camas con toldillo según disponibilidad (Las hamacas y camas son individuales pero están dispuestas en espacios compartidos con más viajeros)
- Alimentación desayunos, almuerzos y cenas típicas tipo menú (Desde el almuerzo del día 1 hasta el almuerzo del día 5)
- Guía Baquiano
- Entrada al Parque Arqueológico Teyuna (ICANH)
- Contribuciones a las comunidades indígenas y campesinas.
- Seguro de viaje

Aplicación de tarifas

- Código del Programa :PV-4CDDPRD-C4E
- Tarifas comisionables
- Precios en dolares americanos por persona
- Vigencia del programa: 15 de enero al de 15 diciembre de 2022
 - Excepto:
 - Del 01 al 30 de septiembre de 2022 por cierre de la zona por pagamentos indígenas, estas fechas son sujetas a cambios
 - Semana santa 2022
 - Hotel Irotama: del 16 de Junio al 22 de Agosto y del 08 al 16 de Octubre
 - Hotel Zuana: Del 08 al 17 de Octubre
 - Hotel Ac Santa Marta: Del 07 al 16 de Octubre
 - Hotel Estelar Santa Mar: Del 10 al 16 de Octubre

- Hotel Santorini: Del 30 de Junio al 01 de Agosto
- Hotel Hilton Garden Inn: Del 25 de Junio al 15 de Julio
- Hotel Gio Santa Marta: Del 12 de Junio al 12 de julio y del 10 al 14 de Octubre
- Tarifas aplican para mínimo 1 pasajero
- Todos los servicios de regular son compartidos y alojandose en hamacas individuales , para privado todos los servicios son en privado excepto el alojamiento que es en hamaca individual pero compartiendo un mismo espacio con más personas en cada campamento
- Tarifas sujetas a disponibilidad y cambios al momento de reservar y sin previo aviso.



Notas

- No incluye tiquetes aéreos, gastos , bebidas alcohólicas y alimentación no descrita
- No incluye costos de Mulas para transporte de equipaje. (Ver recomendaciones)
- Este es un destino de aventura con trekking de mediana - alta dificultad, el recorrido completo requiere que los viajeros tengan una excelente condición física ya que las caminatas son entre 7 y 8 horas diarias y se accede a los campamentos y lugares de interés a pie por trochas abiertas en lo más profundo del bosque trópic húmedo.
- Es obligatorio portar carnet vigente de La Vacuna de la fiebre amarilla , puesta con mínimo 10 días de anticipación a la llegada.
- Es obligatorio portar carnet de vacunación del Covid-19 con el esquema completo.
- Este destino debido a la dificultad de su recorrido y condiciones de alojamiento rústico, NO es recomendable para personas con problemas de espalda , movilidad restringida , mujeres en estado de embarazo ,adultos mayores y niños.
- El trekking se desarrolla en una selva tropical donde el clima ronda entre los 26°C – 32°C , eds calido y bastante húmedo , en las noches la temperatura puede ser de aprox 18°C
- Abundan los mosquitos jejenes y otros insectos
- Pueden presentarse lluvias y el sendero puede tener partes resbalosas, llenas de barro.
- Durante el Trek se cruzarán algunos ríos o quebradas
- Se debe respetar a las personas nativas y sus costumbres
- Los establecimientos de alojamiento y alimentación pertenecen a las comunidades que habitan la zona, los operadores se esfuerzan para que ellos ofrezcan un optimo servicio , sin embargo son independientes y la calidad de las instalaciones depende de ellos
- El sendero y las instalaciones son compartidas por más viajeros, por lo que el flujo de turistas varia dependiendo de la temporada.
- El tour implica riesgos, la cobertura del seguro de viaje incluye accidentes o lesiones acaecidos en el tour
- Cada persona es responsable de sus objetos y no se responde por articulos olvidados o perdidos durante el tour.

RECOMENDACIONES

- Pasajeros llevarán su propio equipaje durante todo el recorrido por lo que se recomienda sea lo más ligero posible tipo morral mochilero.

Artículos para llevar:

- Ropa Comoda
- Protector Solar
- Pantalon largo
- Sueter manga larga ligero
- 2 pantalonetas
- Sandalias(Tipo Hawaianas)
- Repelente contra insectos
- 3 camisetas
- Gorra para protegerse del sol
- Vestido de baño
- Toalla ligera
- Linterna
- Articulos de aseo personal
- Morral pequeño
- Bolsas plásticas (para la lluvia)
- 3 o 4 pares de medias
- Medicinas si toma alguna
- Documento de identificación
- Dinero en efectivo (pesos) únicamente, no hay cajeros ni para pago con tarjeta en el destino.

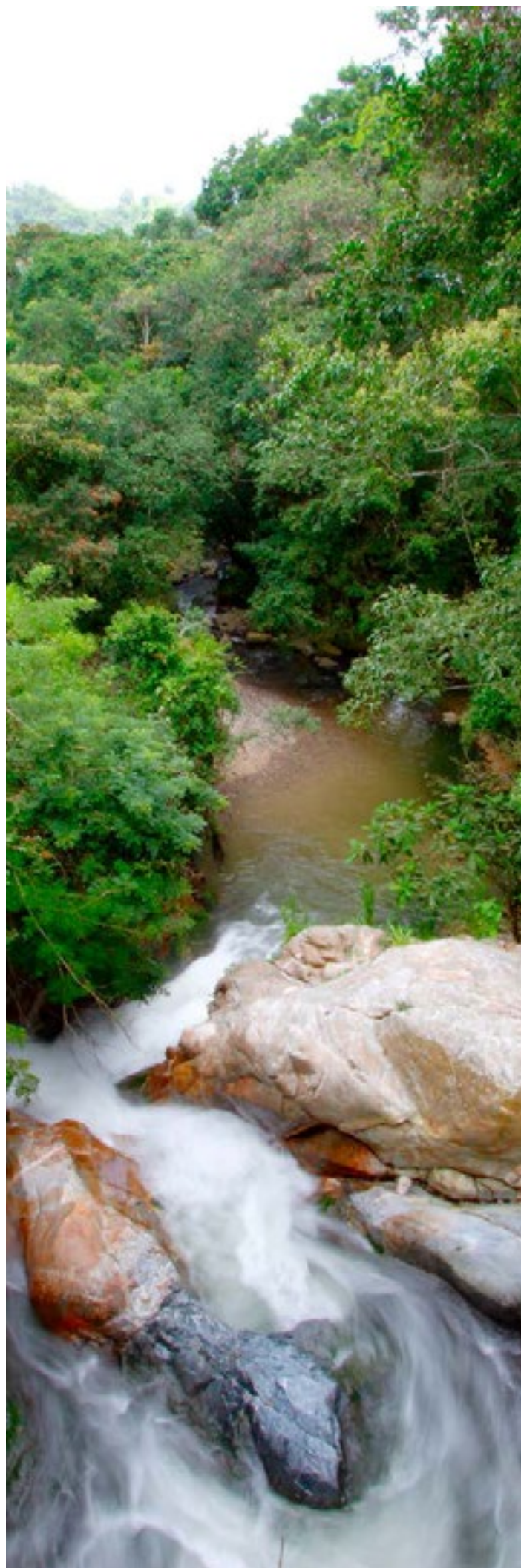



Cartagena y Mompox

Salidas todos los lunes

6 Noches - 7 Días

DÍA 1 (lunes): ORIGEN-CARTAGENA

Llegada a Cartagena ciudad también conocida como el corralito de piedra, recepción y traslado desde el Aeropuerto Rafael Núñez de Cartagena al hotel elegido. Check-in y alojamiento.

DÍA 2 (martes): CARTAGENA (Visita a la Ciudad con Castillo de San Felipe)

Desayuno. Cartagena de Indias, es uno de los destinos más turísticos de nuestro país. En ella, encuentras toda la alegría, el sabor y el color de nuestra región caribe. A la hora acordada, te recogeremos en tu hotel, para acompañarte en este maravilloso recorrido por la ciudad. Pasaremos por la moderna Bocagrande, con sus playas y zonas comerciales, continuaremos al barrio de Manga, donde el contraste entre la arquitectura republicana y los modernos edificios te asombrará. Llegaremos a una de las joyas de la ciudad: el Castillo o fuerte de San Felipe de Barajas, construido por los españoles, para defenderse de los piratas y posteriormente, de los ingleses, en el siglo XVII. Continuaremos con una breve caminata por el centro histórico de esta hermosa ciudad. Este recorrido finalizará con la visita al Museo de la Esmeralda. Regreso al hotel, resto del día libre y alojamiento.

Incluye: Entradas al Castillo San Felipe y Museo de la Esmeralda

Duración: 4 horas aproximadamente

Operación: el recorrido inicia de lunes a viernes entre las 14:00 y 14:30 Horas. Sábado, Domingo y festivo entre las 09:00 y 9:30 Horas

DÍA 3 (miércoles): Cartagena (Día de Playa)

Desayuno. Transporte en lancha rápida con destino a la isla incluida, allí podrá disfrutar de playas coralinas y variedad de fauna del arrecife, ideal para descansar o tomar alguna actividad opcional como buceo, snorkeling, caminatas, entre otras. Almuerzo y regreso al muelle.

- Isla del Encanto: Ofrece cortesía el traslado al muelle únicamente para hoteles de la zona Bocagrande, Centro histórico y Zona Norte. El retorno al hotel será por cuenta de los pasajeros. No incluye impuesto de muelle, valor aproximado USD 10.00 por persona.

Día 4 (Jueves): Cartagena-Mompox

Desayuno. A la hora indicada traslado desde el hotel al aeropuerto de Cartagena para tomar vuelo a Mompox. Llegada y traslado al Hotel en Moto Taxi (Es una moto con un vagón atrás con capacidad para 2 personas), disfrutara de un hermoso recorrido hasta su hotel de 30 minutos aproximadamente.

(Visita a Mompox) De 4.00 pm. A 6 pm. Conoceremos la parte norte de la ciudad. Iniciaremos una caminata a pie para conocer este hermoso pueblo colonia Fundada en 1540 a orillas del río Magdalena. Este recorrido lo hemos dividido en dos debido a las altas temperaturas al medio día. El primer recorrido conoceremos la parte norte, visitaremos la Plaza de la Concepción, la iglesia de la Concepción, el edificio del mercado público, la albarrada norte, la Plaza de Francisco, la iglesia de San Juan de Dios, Plaza de la libertad, la Plaza Santo Domingo y terminaremos en el cementerio municipal.

Día 5 (Viernes): Mompox (Visita a Mompox)



Desayuno en el Hotel. De 9.00 a.m. a 11:00 a.m. continuación de la segundo parte conociendo a parte Sur, visitando la Basílica Menor, el Claustro de San Agustín, visitaremos el Taller de Filigrana donde podrán observar el proceso de la filigrana, la casa de la cultura, la Iglesia de Santa Bárbara, el portal de la marquesa, el Sierpe y casa del Tedeum. Regreso al Hotel. Tiempo para almorzar y descansar.

Día 6 (Sábado): Mompox

Desayuno en el Hotel. Mañana libre para actividades personales. A las 3:00 p.m. visitaremos la Ciénaga de Pijiño, un paseo ideal para los amantes de la naturaleza. iniciamos el recorrido de 1 hora y media por el brazo del Río Magdalena y los canales que los conecta con la ciénaga, durante el trayecto es posible ver distintas especies de aves de ribera, reptiles como la iguana y la babilla, una especie de caimán propio de los



ríos de Suramérica. Encontraremos unas 20 especies de aves, como la garza blanca, la garza morena. En la tarde apreciamos una espectacular puesta del sol cuyos rayos parecen proyectarse sobre la ciénaga y el lecho del río. La ciénaga cuenta con aproximadamente un área de 1.350 hectáreas y es una de las más grandes del país.

DÍA 7 (Domingo): Mompox–Cartagena de Indias–Ciudad De Origen

Desayuno. A la hora indicada traslado desde el hotel al aeropuerto para tomar vuelo a “la heroica” y conectar con su destino final.

TARIFAS POR PERSONA EN USD (Mínimo 2 pasajeros viajando juntos) SERVICIOS REGULARES

CAT.	CARTAGENA DE INDIAS	MOMPOX	SGL	DBL	TPL	CHD
5*	Americas Torre del Mar Superior (Double or Twin) or Hyatt Regency King (Double or Twin) or Hilton Cartagena Torre Principal (Double or Twin)	Hotel Bioma – Superior (Double) or Karakali Boutique Hotel - Suite del Rio (Double or Twin)	1387	944	869	659
4*	Almirante Standard (Double or Twin) Capilla del Mar Superior (Twin) or Caribe by Faranda Grand Superior (Double or Twin)	Karakali Boutique Hotel – Standard (Double)* or Hotel Gloria – Familiar (Twin)	1210	854	787	670
4* REC	Radisson Cartagena Superior (Double or Twin) or Dann Cartagena Standard (Double or Twin) or Holiday Inn Morros Standard (Double or Twin)	Hotel La Gloria – Junior Suite (Double) * or Hostal Doña Manuela – Standard (Twin)	1034	805	768	652
3*	Atlantic Lux Standard (Double or Twin) or Gio Cartagena Superior (Double or Twin) or Holiday Inn Express Bocagrande Standard (Double or Twin)	Hostal Doña Manuela – Standard (Double)* or Casa Amarilla – Standard (Double or Twin)	933	745	742	674

Hoteles con asterisco (*) no aplican acomodación triple.

Incluye

Cartagena De Indias

- Traslados aeropuerto – Hotel - aeropuerto
 - Alojamiento por 3 noches con desayuno
 - Visita de la Ciudad con Castillo de San Felipe
 - Visita a la isla del encanto o a San Pedro de Majagua de acuerdo a la categoría de paquete seleccionado EASYFY (15 kilos en bodega) Vuelo sujeto a cambios sin previo aviso.
- VE8961E CTG-MMP 12:10 13:00
VE8960E MMP-CTG 09:50 10:35

MOMPOX

- Traslados aeropuerto – Hotel - aeropuerto
- Alojamiento por 3 noches con desayuno
- Visita de Mompox (2 días)
- Visita a la ciénaga de Pijiño

Aplicación de tarifas

- Código del programa : PV-20CTGMOMP-C20-E
- Tarifas comisionables
- Precios en dólares americanos USD por persona.
- Vigencia del programa: Del 15 de Enero al 15 de Diciembre de 2022
 - Excepto: Semana Santa 2022
 - Karakali Boutique Hotel - Casa Amarilla & Hotel La Gloria: Festival del Jazz (Pendiente fechas)
 - Hotel Bioma: 18/06/22-11/08/22 & Festival del Jazz (Pendiente fechas)

- Hotel Hyatt Regency Cartagena: Del 12 al 15 de Mayo
- Hotel Gio Cartagena: Del 12 de Junio al 12 de Julio y del 10 al 14 de Octubre
- Aplica suplemento para servicios de traslados llegando o saliendo en horarios nocturnos
- Tarifas aplican para mínimo 2 pasajeros viajando juntos.
- Tarifas sujetas a disponibilidad y cambios.

CONDICIONES DEL PROGRAMA Y DEL ITINEARIO

- Las habitaciones dobles (DBL) con 2 camas twin podrán tener suplemento de tarifa de acuerdo a configuración y disponibilidad de cada hotel.
- El programa opera iniciando el día lunes (Cartagena) y finalizando el día domingo (Mompox) por operación de vuelos hacia y desde Mompox.

RECOMENDACIONES:

- Bloqueador solar y para tus labios, ojalá que uses uno natural.
- Repelente para insectos.
- Gafas de sol con un buen filtro de protección, nosotros recomendamos mínimo UV400.
- Termo, mochila hidratante o algo para llevar el agua. Esto nos ayuda a evitar el consumo de agua embotellada.
- Documentos de identidad y el seguro médico.
- Sombrero o sombrero con tapa cuello o gorra o gorra senderismo para tener una mayor cobertura.
- Chaqueta Rompevientos.
- Morral pequeño para llevar lo necesario (pertenencias).
- Dinero en efectivo suficiente para una emergencia

Sugerimos adicionar a los programas los suplementos para servicios privados para que los viajeros tengan un viaje más cómodo y tranquilo.

SUPLEMENTOS POR PERSONA	USD
Para pasajero viajando solo en Servicios Regulares	157
Para pasajero viajando solo en servicios Privados	224
De 2 pasajeros en adelante en Servicios Privados	38



Medellín, Mompox y Cartagena

Salida todos los martes

8 Noches - 9 Días

DÍA 1 (martes): ORIGEN-MEDELLÍN

Llegada a Medellín conocida como la ciudad de la eterna primavera, traslado desde el aeropuerto de Rionegro al hotel elegido. Alojamiento.

DÍA 2 (miércoles): MEDELLÍN (Visita de la Ciudad)

Desayuno. A la hora acordada inicio del recorrido panorámico por algunos lugares turísticos de Medellín. Empezaremos por el barrio El Poblado, centro financiero, hotelero y comercial; el Cerro Nutibara, mirador natural de Medellín y en cuya cima se encuentra una réplica de un típico pueblo antioqueño. También podrás observar durante el recorrido algunos de los espacios pedagógicos y de cultura que esta ciudad tiene para ofrecer: el Jardín Botánico, el Parque Explora, el Parque de los Deseos y el Parque de los Pies Descalzos. La Catedral Basílica Metropolitana de Medellín es la construcción en adobe más grande del mundo. Por supuesto, no podrás perderte la Plaza Botero, donde se encuentran 23 esculturas en bronce al aire libre del maestro colombiano Fernando Botero, reconocido artista paisa. Adicionalmente, disfrutarás de un recorrido por el metro de Medellín. Al final, regreso al hotel. Resto del día libre y alojamiento.

Incluye: Transporte, guía, visita al pueblito paisa, recorrido por la plaza botero, metro y metrocable.

Duración: 5 horas aproximadamente

Operación: El tour regular opera todos los lunes, miércoles y viernes.

DÍA 3 (jueves): MEDELLÍN-MOMPOX

Desayuno. A la hora indicada traslado desde el hotel al aeropuerto de Medellín para tomar vuelo a Mompox. Llegada y traslado al Hotel en Moto Taxi (Es una moto con un vagón atrás con capacidad para 2 personas), disfrutara de un hermoso recorrido hasta su hotel de 30 minutos aproximadamente.

(Visita a Mompox) De 4.00 pm. A 6 pm. Conoceremos la parte norte de la ciudad. Iniciaremos una caminata a pie para conocer este hermoso pueblo colonia Fundada en 1540 a orillas del río Magdalena. Este recorrido lo hemos dividido en dos debido a las altas temperaturas al medio día. El primer recorrido conoceremos la parte norte, visitaremos la Plaza de la Concepción, la iglesia de la Concepción, el edificio del mercado público, la albarrada norte, la Plaza de Francisco, la iglesia de San Juan de Dios, Plaza de la libertad, la Plaza Santo Domingo y terminaremos en el cementerio municipal.

DÍA 4 (viernes): MOMPOX (Visita a Mompox)

Desayuno en el Hotel. De 9.00 a.m. a 11:00 a.m. continuación de la segundo parte conociendo a parte Sur, visitando la Basílica Menor, el Claustro de San Agustín, visitaremos el Taller de Filigrana donde podrán observar el proceso de la filigrana, la casa de la cultura, la Iglesia de Santa Bárbara, el portal de la marquesa, el Sierpe y casa del Tedeum. Regreso al Hotel. Tiempo para almorzar y descansar.

DÍA 5 (sábado): MOMPOX

Desayuno en el Hotel. Mañana libre para actividades personales. A las 3:00 p.m. visitaremos la Ciénaga de Pijiño, un paseo ideal para los amantes de la naturaleza. iniciamos el recorrido de 1 hora y media por



el brazo del Río Magdalena y los canales que los conecta con la ciénaga, durante el trayecto es posible ver distintas especies de aves de ribera, reptiles como la iguana y la babilla, una especie de caimán propio de los ríos de Suramérica. Encontraremos unas 20 especies de aves, como la garza blanca, la garza morena. En la tarde apreciamos una espectacular puesta del sol cuyos rayos parecen proyectarse sobre la ciénaga y el lecho del río. La ciénaga cuenta con aproximadamente un área de 1.350 hectáreas y es una de las más grandes del país.

DÍA 6 (Domingo): MOMPOX-CARTAGENA DE INDIAS

Desayuno. A la hora indicada traslado desde el hotel al aeropuerto para tomar vuelo a "la heroica". Llegada a Cartagena ciudad también conocida como el corralito de piedra, recepción y traslado desde el Aeropuerto Rafael Núñez de Cartagena al hotel elegido. Check-in y alojamiento.

DÍA 7 (lunes): CARTAGENA (Visita a la Ciudad con Castillo de San Felipe)

Desayuno. Cartagena de Indias, es uno de los destinos más turísticos de nuestro país. En ella, encuentras toda la alegría, el sabor y el color de nuestra región caribe. A la hora acordada, te recogeremos en tu hotel, para acompañarte en este maravilloso recorrido por la ciudad. Pasaremos por la moderna Bocagrande, con sus playas y zonas comerciales, continuaremos al barrio de Manga, donde el contraste entre la arquitectura republicana y los modernos edificios te asombrará. Llegaremos a una de las joyas de la ciudad: el Castillo o fuerte de San Felipe de Barajas, construido por los españoles, para defenderse de los piratas y posteriormente, de los ingleses, en el siglo XVII. Continuaremos con una breve caminata por el centro histórico de esta hermosa ciudad. Este recorrido finalizará con la visita al Museo de la Esmeralda. Regreso al hotel, resto del día libre y alojamiento.

Incluye: Entradas al Castillo San Felipe y Museo de la Esmeralda

Duración: 4 horas aproximadamente

Operación: el recorrido inicia de lunes a viernes entre las 14:00 y 14:30 Horas. Sábado, Domingo y festivo entre las 09:00 y 9:30 Horas

DÍA 8 (martes): CARTAGENA (Día de Playa)

Desayuno. Transporte en lancha rápida con destino a la isla incluida, allí podrá disfrutar de playas coralinas y variedad de fauna del arrecife, ideal para descansar o tomar alguna actividad opcional como buceo, snorkeling, caminatas, entre otras. Almuerzo y regreso al muelle.

Isla del Encanto: Ofrece cortesía el traslado al muelle únicamente para hoteles de la zona Bocagrande, Centro histórico y Zona Norte. El retorno

al hotel será por cuenta de los pasajeros. No incluye impuesto de muelle, valor aproximado USD 10.00 por persona.

DÍA 9 (miércoles): CARTAGENA DE INDIAS-DESTINO.

Desayuno. Último día de viaje antes de regresar a casa asegúrate de llevar los mejores recuerdos. A la hora indicada traslado desde el hotel al aeropuerto de Cartagena para tomar vuelo a tu ciudad de origen.

TARIFAS POR PERSONA EN USD (Mínimo 2 pasajeros viajando juntos) SERVICIOS REGULARES							
CAT.	MEDELLÍN	MOMPOX	CARTAGENA DE INDIAS	SGL	DBL	TPL	CHD
5*	Park 10 Standard (Double or Twin) or Intercontinental - Standard (Double or Twin)	Hotel Bioma – Superior (Double) or Karakali Boutique Hotel - Suite del Rio (Double or Twin)	Americas Torre del Mar Superior (Double or Twin) or Hyatt Regency King (Double or Twin) or Hilton Cartagena Torre Principal (Double or Twin)	1722	1164	1077	824
4*	Diez Hotel - Superior (Double or Twin) or Four Point By Sheraton Classic (Twin) * or Estelar Milla de Oro- Standard (Double or Twin)	Karakali Boutique Hotel – Standard (Double)* or Hotel Gloria – Familiar (Twin)	Almirante Standard (Double or Twin) Capilla del Mar Superior (Twin) or Caribe by Faranda Grand Superior (Double or Twin)	1488	1047	964	775
4* RECOMENDADOS	Poblado Plaza - Superior (Double or Twin) or GHL Portón Medellín - Standard (Double or Twin) * or BH Poblado - Standard (Double or Twin)	Hotel La Gloria – Junior Suite (Double) * or Hostal Doña Manuela – Standard (Twin)	Radisson Cartagena Superior (Double or Twin) or Dann Cartagena Standard (Double or Twin) or Holiday Inn Morros Standard (Double or Twin)	1284	983	938	787
3*	Poblado Alejandria - Standard (Double or Twin) or Café Hotel - Superior (Double or Twin) or Hotel Vivre - Standard (Double or Twin)	Hostal Doña Manuela – Standard (Double) * or Casa Amarilla – Standard (Double or Twin)	Atlantic Lux Standard (Double or Twin) or Gio Cartagena Superior (Double or Twin) or Holiday Inn Express Bocagrande Standard (Double or Twin)	1148	905	897	812
Hoteles con asterisco (*) no aplican acomodación triple.							

Incluye

Medellín

- Traslados aeropuerto – Hotel - aeropuerto
- Alojamiento por 2 noches con desayuno
- Visita de la Ciudad
- Vuelo Medellín-Mompox
EASYFY (15 kilos en bodega) Vuelo sujeto a cambios sin previo aviso
VE9092K EOH-MMP 0915 1025

Mompox

- Traslados aeropuerto – Hotel - aeropuerto
- Alojamiento por 3 noches con desayuno
- Visita de Mompox (2 días)
- Visita a la ciénaga de Pijiño
- Vuelo Mompox-Cartagena
EASYFY (15 kilos en bodega) Vuelo sujeto a cambios sin previo aviso
VE9093K MMP-EOH 1235 1355

Cartagena De Indias

- Traslados aeropuerto – Hotel - aeropuerto
- Alojamiento por 3 noches con desayuno
- Visita de la Ciudad con Castillo de San Felipe
- Visita a la isla del encanto o a San pedro de Majagua de acuerdo a la categoría de paquete seleccionado

Aplicación de Tarifas

- Código del programa : PV-17MDEMOMPCTG-C17-E
- Tarifas comisionables
- Precios en dólares americanos USD por persona.
- Vigencia del programa: Del 15 de Enero al 15 de Diciembre de 2022



Excepto: Semana santa 2022

Temporadas altas en Medellín, fechas por confirmar sin embargo de momento las fechas propuestas de ferias de moda, ferias de flores y eventos de ciudad son: 23/01/2022 al 28/01/2022, 11/05/2022 al 16/05/2022, 24/07/2022 al 08/08/2022, 24/08/2022 al 29/08/2022, es decir en los periodos de tiempo anteriormente informados no son válidos los precios del programa y se debe re-cotizar.

Karakali Boutique Hotel - Casa Amarilla & Hotel La Gloria: Festival del Jazz (Pendiente fechas)

Hotel Bioma: 18/06/22-11/08/22 & Festival del Jazz (Pendiente fechas)

Hotel Hyat Regency Cartagena: Del 12 al 15 de Mayo

Hotel Gio Cartagena: Del 12 de Junio al 12 de julio y del 10 al 14 de Octubre

- Aplica suplemento para servicios de traslados llegando o saliendo en horarios nocturnos
- Tarifas aplican para mínimo 2 pasajeros viajando juntos.
- Tarifas sujetas a disponibilidad y cambios.

CONDICIONES DEL PROGRAMA Y DEL ITINEARIO

- Las habitaciones dobles (DBL) con 2 camas twin podrán tener suplemento de tarifa de acuerdo a configuración y disponibilidad de cada hotel.

- Puede tomar el valor de noches adicionales tanto en Bogotá como en Medellín de los programas de “A la carta “de este manual según la temporada y hotel específico que desee reservar.
- El programa opera iniciando el día martes (Medellín) y finalizando el día miércoles (Cartagena) por operación de vuelos hacia y desde Mompox.

RECOMENDACIONES:

- Bloqueador solar y para tus labios, ojalá que uses uno natural.
- Repelente para insectos.
- Gafas de sol con un buen filtro de protección, nosotros recomendamos mínimo UV400.
- Termo, mochila hidratante o algo para llevar el agua. Esto nos ayuda a evitar el consumo de agua embotellada.
- Documentos de identidad y el seguro médico.
- Sombrero o sombrero con tapa cuello o gorra o gorra senderismo para tener una mayor cobertura.
- Chaqueta Rompevientos.
- Morral pequeño para llevar lo necesario (pertenencias).
- Dinero en efectivo suficiente para una emergencia.

Sugerimos adicionar a los programas los suplementos para servicios privados para que los viajeros tengan un viaje más cómodo y tranquilo.

SUPLEMENTOS POR PERSONA	USD
Para pasajero viajando solo en Servicios Regulares	217
Para pasajero viajando solo en servicios Privados	380
De 2 pasajeros en adelante en Servicios Privados	85





Mompox a la carta

Salida todos los jueves

3 Noches - 4 Días

Fundada en 1540, a orillas del río Magdalena, Mompox desempeñó un importante papel en el establecimiento de la dominación española. Desde el siglo XVI hasta el XIX, la ciudad fue creciendo paralelamente al río y su calle principal servía de dique de contención.

DÍA 1 (jueves): CARTAGENA-MOMPOX

A la hora indicada traslado desde el hotel al aeropuerto de Cartagena para tomar vuelo a Mompox. Llegada y traslado al Hotel en Moto Taxi (Es una moto con un vagón atrás con capacidad para 2 personas), disfrutará de un hermoso recorrido hasta su hotel de 30 minutos aproximadamente.

(Visita a Mompox) De 4.00 pm. A 6:00 pm. Conoceremos la parte norte de la ciudad. Iniciaremos una caminata a pie para conocer este hermoso pueblo colonia Fundada en 1540 a orillas del río Magdalena. Este recorrido lo hemos dividido en dos debido a las altas temperaturas al medio día. El primer recorrido conoceremos la parte norte, visitaremos la Plaza de la Concepción, la iglesia de la Concepción, el edificio del mercado público, la albarrada norte, la Plaza de Francisco, la iglesia de San Juan de Dios, Plaza de la libertad, la Plaza Santo Domingo y terminaremos en el cementerio municipal.

DÍA 2 (viernes): MOMPOX (Visita a Mompox)

Desayuno en el Hotel. De 9.00 a.m. a 11:00 a.m. continuación de la segundo parte conociendo a parte Sur, visitando la Basílica Menor, el Claustro de San Agustín, visitaremos el Taller de Filigrana donde podrán observar el proceso de la filigrana, la casa de la cultura, la Iglesia de Santa Bárbara, el portal de la marquesa, el Sierpe y casa del Tedeum. Regreso al Hotel. Tiempo para almorzar y descansar.

DÍA 3 (sábado): MOMPOX (Visita ciénaga de Pijiño)

Desayuno en el Hotel. Mañana libre para actividades personales. A



las 3:00 p.m. visitaremos la Ciénaga de Pijiño, un paseo ideal para los amantes de la naturaleza. iniciamos el recorrido de 1 hora y media por el brazo del Río Magdalena y los canales que los conecta con la ciénaga, durante el trayecto es posible ver distintas especies de aves de ribera, reptiles como la iguana y la babilla, una especie de caimán propio de los ríos de Suramérica. Encontraremos unas 20 especies de aves, como la garza blanca, la garza morena. En la tarde apreciamos una espectacular puesta del sol cuyos rayos parecen proyectarse sobre la ciénaga y el lecho del río. La ciénaga cuenta con aproximadamente un área de 1.350 hectáreas y es una de las más grandes del país.

DÍA 4 (domingo): MOMPOX-CARTAGENA

Desayuno en el Hotel. Traslado al aeropuerto para tomar el vuelo a la ciudad de Cartagena y conectar con su destino final.

TARIFAS POR PERSONA EN USD (Mínimo 2 pasajeros viajando juntos) SERVICIOS REGULARES

HOTEL	SGL	DBL	TPL	CHD
Hotel Bioma – Superior (Double)	784	585	570	503
Hostal Doña Manuela – Standard (Double)	593	518	514	503
Hostal Doña Manuela – Standard (Twin)	593	544	529	503
Casa Amarilla – Standard (Double or Twin)	518	488	469	435
Hotel La Gloria – Junior Suite (Double)	623	507	N/A	N/A
Hotel Gloria – Familiar (Twin)	739	563	507	507
Karakali Boutique Hotel - Suite Karakali (Double or Twin)	1.178	784	653	387
Karakali Boutique Hotel - Suite del Rio (Double or Twin)	840	615	570	480
Karakali Boutique Hotel – Standard (Double or Twin)	728	559	N/A	N/A

Cartagena de Indias

- Traslado Hotel – aeropuerto en servicio regular
- Vuelo Cartagena – Mompox – Cartagena
EASYFY (15 kilos en bodega) Vuelo sujeto a cambios sin previo aviso.
VE8961E CTG-MMP 12:10 13:00
VE8960E MMP-CTG 09:50 10:35

Mompox

- Traslados aeropuerto – Hotel - aeropuerto
- Alojamiento por 3 noches con desayuno
- Visita de Mompox (2 días)
- Visita a la ciénaga de Pijiño

Aplicación de tarifas

- código del programa : PV-16MOM-C16-E
- Tarifas comisionables
- Precios en dólares americanos USD por persona.
- Vigencia del programa: Del 15 de Febrero al 15 de Diciembre de 2022
Excepto: Semana santa 2022
Karakali Boutique Hotel - Casa Amarilla & Hotel La Gloria: Festival del Jazz (Pendiente fechas)
Hotel Bioma: 18/06/22-11/08/22 & Festival del Jazz (Pendiente fechas)
- Aplica suplemento para servicios de traslados llegando o saliendo en horarios nocturnos
- Tarifas aplican para mínimo 2 pasajeros viajando juntos.
- Suplemento para raro pasajero viajando solo con servicios en regular USD 125.00
- Suplemento para raro pasajero viajando solo con servicios en privado USD 134.00
- Tarifas sujetas a disponibilidad y cambios.

Notas del itinerario

- Las habitaciones dobles (DBL) con 2 camas twin podrán tener suplemento de tarifa de acuerdo a configuración y disponibilidad de cada hotel.
- El programa opera iniciando el día jueves y finalizando el día domingo por operación de vuelos hacia y desde Mompox.



Recomendaciones:

- Bloqueador solar y para tus labios, ojalá que uses uno natural.
- Repelente para insectos.
- Gafas de sol con un buen filtro de protección, nosotros recomendamos mínimo UV400.
- Termo, mochila hidratante o algo para llevar el agua. Esto nos ayuda a evitar el consumo de agua embotellada.
- Documentos de identidad y el seguro médico.
- Sombrero o sombrero con tapa cuello o gorra o gorra senderismo para tener una mayor cobertura.
- Chaqueta Rompevientos.
- Morral pequeño para llevar lo necesario (pertenencias).
- Dinero en efectivo suficiente para una emergencia.



Pacífico Colombiano

Descubre Bahía Solano

3 Noches - 4 Días

Día 1: Bahía Solano

Llegada al aeropuerto de Bahía Solano y traslado terrestre al hotel El Almejal para realizar el check-in, almuerzo, tarde libre, en la noche cena y alojamiento.

Día 2: Bahía Solano (Tour Avistamiento de Ballenas)

Muy temprano en la mañana tomaremos una lancha para salir en búsqueda de ballenas para su avistamiento y poder disfrutar del espectáculo que estos magníficos mamíferos brindan al salir a la superficie mostrando sus soplos de hasta 7 metros, sus lomos y colas junto con sus juguetones ballenatos. En caso de no haber tenido contacto con ellas o tener un avistamiento no exitoso, se reprogramará otra salida (Ver notas generales) **. Regreso al hotel, almuerzo, tarde libre, en la noche cena y alojamiento.

Notas:

- La temporada de avistamiento de ballenas es únicamente desde el 15 de junio hasta el 20 de octubre de 2022, por lo que fuera de estas fechas el tour de avistamiento de ballenas. *El desayuno de este día se tomará en el hotel en caso de que por tiempo no se alcance, se llevará para consumo en el tour.
- No podemos garantizar el avistamiento de ballenas ya que se trata de un animal salvaje, por lo que en caso de que el primer intento no sea exitoso, el hotel programará sólo 1 salida de avistamiento adicional sin costo extra.
- Ahora el tour de avistamiento cuenta con hidrófono por lo que no solo las podrán observar sino también escucharlas cantar

Día 3: Bahía Solano (Tour a la Reserva Natural El Almejal)

Desayuno en el hotel. A la hora indicada partiremos hacia la Reserva Natural del hotel para disfrutar del espectacular paisaje interior de la selva húmeda y conocer especies únicas en el mundo, gracias a la riqueza de flora y fauna que se encuentra en el Pacífico Colombiano. A la hora indicada regreso al hotel, almuerzo, cena en la noche y alojamiento.

Día 4: Bahía Solano-Medellín

Desayuno, a la hora indicada traslado hacia el aeropuerto de Bahía Solano para tomar el vuelo hacia el lugar de origen.

Incluye

Bahía Solano

- Traslados aeropuerto - hotel - aeropuerto en servicio regular
- Alojamiento 3 noches en hotel El Almejal en tipo de habitación seleccionada
- Alimentación completa: desayunos, almuerzos y cenas tipo menú desde el almuerzo del primer día hasta el desayuno del último día (En Tour al Parque nacional de Utría se dará box lunch).
- Tour Avistamiento de Ballenas en servicio regular
- Tour a la Reserva Natural El Almejal en servicio regular
- Guía local en español permanente en los recorridos



Aplicación de tarifas

- Código del programa : PV-22BSCDSC-C22E
- Tarifas Comisionables
- Precios en dólares americanos por persona
- Vigencia del programa: Del 15 de Junio al 20 de Octubre de 2022
- -Temporada de Ballenas únicamente del 15 de junio al 20 de octubre de 2022
- Tarifas aplican para mínimo 2 pasajeros viajando juntos en adelante, o pasajero viajando solo con servicios en regular.
- Tarifas sujetas a disponibilidad y cambios sin previo aviso

Notas

- No incluye tiquetes aéreos, alimentación , imprevistos , propinas y gastos no especificados
Tarifa vuelos Medellín-Bahía Solano-Medellín: Operan los días Lunes, Miércoles, Jueves, Sábados y Domingos USD 152.00 Por persona, vuelos Ida y regreso desde la ciudad de Medellín. Tarifas sujetas a cambios sin previo aviso
- No incluye Tasa aeroportuaria en Bahía solano de aprox USD 6 pago en destino al cambio en moneda local.
- No incluye impuesto de Turismo de ingreso a Bahía Solano de aprox USD 15 , pago al cambio en pesos
- Este programa es ideal para combinar con Medellín o Bogotá A La Carta
- Todos los servicios y excursiones se prestan en servicio regular
- Las salidas para avistamiento estas sujetas a condiciones climáticas.
- El destino no es recomendable para personas con restricciones de movimiento, mujeres embarazadas o personas muy mayores por los traslados en las lanchas.
- Este programa en temporada de ballenas incluye el tour para su avistamiento, el cual tiene un margen de error entendible, debido a que estamos tratando con la naturaleza; sin embargo los programas turísticos en el destino con especies silvestres tienen una probabilidad de éxito de avistamiento superior al 90%

y además nuestros representantes en destino se comprometen a repetir la actividad de avistamiento sin ningún costo adicional, a quienes no hayan tenido éxito en la primera salida de avistamiento. Pero este valor agregado no garantiza un éxito del 100%. Una salida de avistamiento de ballenas se considerará exitosa cuando en la salida en lancha se tenga contacto visual con las ballenas: soplo, lomo o cola.

- Está prohibido producir ruido o utilizar instrumentos que perturben el ambiente

- Se recomienda vacuna de la fiebre amarilla con una vigencia no menor a 10 días antes del viaje. (Consultar antes con el médico)
- Está prohibida la actividad de pesca para los turistas
- Está prohibido el uso de aerosoles, protectores solares, champús, o jabones no biodegradables que se consideren contaminantes.
- Si se viaja al destino en septiembre o en octubre se podrá solicitar tour opcional de Libración de Tortugas con costo adicional pago en destino.

TARIFAS POR PERSONA EN USD (Mínimo 2 pasajeros viajando juntos)

BAHIA SOLANO	SGL	DBL	TPL	CHD
El Almejal - Superior Standard	N/A	429	429	309





Descubre Bahía Solano desde Medellín

5 Noches – 6 Días

Día 1: Medellín

Llegada a Medellín conocida como la ciudad de la eterna primavera, traslado desde el aeropuerto de Rionegro al hotel elegido. Alojamiento.

DÍA 2: MEDELLÍN (Visita de la Ciudad)

Desayuno. A la hora acordada inicio del recorrido panorámico por algunos lugares turísticos de Medellín. Empezaremos por el barrio El Poblado, centro financiero, hotelero y comercial; el Cerro Nutibara, mirador natural de Medellín y en cuya cima se encuentra una réplica de un típico pueblo antioqueño. También podrás observar durante el recorrido algunos de los espacios pedagógicos y de cultura que esta ciudad tiene para ofrecer: el Jardín Botánico, el Parque Explora, el Parque de los Deseos y el Parque de los Pies Descalzados. La Catedral Basílica Metropolitana de Medellín es la construcción en adobe más grande del mundo. Por supuesto, no podrás perderte la Plaza Botero, donde se encuentran 23 esculturas en bronce al aire libre del maestro colombiano Fernando Botero, reconocido artista paisa. Adicionalmente, disfrutarás de un recorrido por el metro de Medellín. Al final, regreso al hotel. Resto del día libre y alojamiento.

Incluye: Transporte, guía, visita al pueblito paisa, recorrido por la plaza botero, metro y metrocable.

Duración: 5 horas aproximadamente

Operación: El tour regular opera todos los lunes, miércoles y viernes.

Día 3: Medellín–Bahía Solano

Desayuno en el hotel. Traslado al aeropuerto para tomar el vuelo de salida, con destino a Bahía Solano. Llegada al aeropuerto de Bahía Solano y traslado terrestre al hotel El Almejal para realizar el check-in, almuerzo, tarde libre, en la noche cena y alojamiento.

Día 4: Bahía Solano (Tour Avistamiento de Ballenas)

Muy temprano en la mañana tomaremos una lancha para salir en búsqueda de ballenas para su avistamiento y poder disfrutar del espectáculo que estos magníficos mamíferos brindan al salir a la superficie mostrando sus soplos de hasta 7 metros, sus lomos y colas junto con sus juguetones ballenatos. En caso de no haber tenido contacto con ellas o tener un avistamiento no exitoso, se reprogramará otra salida (Ver notas generales) **. Regreso al hotel, almuerzo, tarde libre, en la noche cena y alojamiento.

Notas:

- * La temporada de avistamiento de ballenas es únicamente desde el 15 de junio hasta el 20 de octubre de 2022, por lo que fuera de estas fechas el tour de avistamiento de ballenas.
- *El desayuno de este día se tomará en el hotel en caso de que por tiempo no se alcance, se llevará para consumo en el tour.
- * No podemos garantizar el avistamiento de ballenas ya que se trata de un animal salvaje, por lo que en caso de que el primer intento no sea exitoso, el hotel programará sólo 1 salida de avistamiento adicional sin costo extra.
- *Ahora el tour de avistamiento cuenta con hidrófono por lo que no



solo las podrán observar sino también escucharlas cantar

Día 5: Bahía Solano (Tour a la Reserva Natural El Almejal)

Desayuno en el hotel. A la hora indicada partiremos hacia la Reserva Natural del hotel para disfrutar del espectacular paisaje interior de la selva húmeda y conocer especies únicas en el mundo, gracias a la riqueza de flora y fauna que se encuentra en el Pacífico Colombiano. A la hora indicada regreso al hotel, almuerzo, cena en la noche y alojamiento.

Día 6: Bahía Solano–Medellín

Desayuno, a la hora indicada traslado hacia el aeropuerto de Bahía Solano para tomar el vuelo hacia el lugar de origen.

Incluye

Medellín

- Traslados aeropuerto José María Córdoba – Hotel – aeropuerto Olaya Herrera
- Alojamiento por 2 noches con desayuno diario
- Visita a la ciudad

Bahía Solano

- Traslados aeropuerto - hotel - aeropuerto en servicio regular
- Alojamiento 3 noches en hotel El Almejal en tipo de habitación seleccionada
- Alimentación completa:desayunos, almuerzos y cenas tipo menú desde el almuerzo del primer día hasta el desayuno del último día (En Tour al Parque nacional de Utría se dará box lunch).
- Tour Avistamiento de Ballenas en servicio regular
- Tour a la Reserva Natural El Almejal en servicio regular
- Guía local en español permanente en los recorridos

Aplicación de Tarifas

- Código del programa : PV-26BSCDSC-C26E
- Tarifas Comisionables
- Precios en dólares americanos por persona

- Vigencia del programa: Del 15 de Junio al 20 de Octubre de 2022
- -Temporada de Ballenas únicamente del 15 de junio al 20 de octubre de 2022
- Tarifas aplican para mínimo 2 pasajeros viajando juntos en adelante, o pasajero viajando solo con servicios en regular.
- Tarifas sujetas a disponibilidad y cambios sin previo aviso

Notas

- No incluye tiquetes aéreos, alimentación , imprevistos , propinas y gastos no especificados
 - Tarifa vuelos Medellín-Bahía Solano-Medellín: Operan los días Lunes, Miércoles, Jueves, Sábados y Domingos USD 152.00 Por persona, vuelos Ida y regreso desde la ciudad de Medellín. Tarifas sujetas a cambios sin previo aviso
- No incluye Tasa aeroportuaria en Bahía solano de aprox USD 6 pago en destino al cambio en moneda local.
- No incluye impuesto de Turismo de ingreso a Bahía Solano de aprox USD 15 , pago al cambio en pesos
- Todos los servicios y excursiones se prestan en servicio regular
- Las salidas para avistamiento estas sujetas a condiciones climáticas.
- El destino no es recomendable para personas con restricciones de movimiento, mujeres embarazadas o personas muy mayores por los traslados en las lanchas.

- Este programa en temporada de ballenas incluye el tour para su avistamiento, el cual tiene un margen de error entendible, debido a que estamos tratando con la naturaleza; sin embargo los programas turísticos en el destino con especies silvestres tienen una probabilidad de éxito de avistamiento superior al 90% y además nuestros representantes en destino se comprometen a repetir la actividad de avistamiento sin ningún costo adicional, a quienes no hayan tenido éxito en la primera salida de avistamiento. Pero este valor agregado no garantiza un éxito del 100%. Una salida de avistamiento de ballenas se considerará exitosa cuando en la salida en lancha se tenga contacto visual con las ballenas: soplo, lomo o cola.
- Está prohibido producir ruido o utilizar instrumentos que perturben el ambiente
- Se recomienda vacuna de la fiebre amarilla con una vigencia no menor a 10 días antes del viaje. (Consultar antes con el médico)
- Está prohibida la actividad de pesca para los turistas
- Está prohibido el uso de aerosoles, protectores solares, champús, o jabones no biodegradables que se consideren contaminantes.
- Si se viaja al destino en septiembre o en octubre se podrá solicitar tour opcional de Libración de Tortugas con costo adicional pago en destino.

TARIFAS POR PERSONA EN USD (Mínimo 2 pasajeros viajando juntos) SERVICIOS REGULARES					
HOTELES		ACOMODACIÓN			
MEDELLÍN	BAHIA SOLANO	SGL	DBL	TPL	CHD
Hotel Park 10 - Standard	El Almejal – Superior Standard	N/A	605	583	398
Hotel Poblado Plaza - Standard		N/A	568	560	405
Hotel Poblado Alejandría - Standard		N/A	540	538	405



Centro Colombiano

Hacienda Venecia & nido del cóndor Bogotá & Zona Cafetera

6 Noches – 7 Días

Déjate rodear de la magia del Paisaje Cultural cafetero en un lugar que nos invita a soñar con las estrellas, “El Nido Del Cóndor” que nace en medio de las montañas con una ubicación estratégica para el avistamiento de diferentes especies, entre ellas una magnífica pareja de Cóndores, especie emblemática del país y cuyo nido es uno de los tres conocidos en el país. Este lugar abre las puertas a una construcción en armonía con la naturaleza, permitiendo el total disfrute de sus espacios sin afectar la vida silvestre.

Día 1: Ciudad De Origen – Bogotá

Llegada a la ciudad de Bogotá, la multicultural capital colombiana. Uno de nuestros representantes te estará esperando para dirigirte hasta la unidad vehicular que te conducirá desde el Aeropuerto Internacional “El Dorado” hasta el hotel elegido. Registro en el hotel. Alojamiento.

Día 2: Bogotá (Visita a la ciudad con Monserrate)

Desayuno en el hotel. A continuación uno de nuestros representantes lo recogerá en su hotel para salir al centro histórico de Bogotá, donde se inicia un recorrido peatonal por la Plaza de Bolívar y las calles cercanas, donde se ven edificios como el Capitolio Nacional, centro de la vida legislativa del país; La Casa de los Comuneros; la Casa de Nariño, sede de la Presidencia de la República; y visita panorámica de la Iglesia Museo de Santa Clara. Entrará al Museo del Oro, donde hay unas 34.000 piezas de orfebrería de diversas culturas prehispánicas, y luego irá a la Casa Museo Quinta de Bolívar, donde vivió el Libertador Simón Bolívar. La ruta sigue de los 2.600 metros sobre el nivel del mar de la ciudad hasta los 3.152 metros, allí está el santuario donde se venera la imagen del Señor Caído de Monserrate. Desde allí se aprecia la mejor panorámica de Bogotá. Regreso al hotel.

Notas:

- El Museo del Oro y la Casa Museo Quinta de Bolívar están cerrados todos lunes, por lo cual se visita el Museo Botero y el Museo Casa de la Moneda
- Los domingos el tour con ascenso a Monserrate opera sujeto a disponibilidad y bajo solicitud.

Duración: 5 horas aproximadamente

Operación: El servicio regular opera de lunes a sábados sobre las 9:00 Horas, para el servicio privado se puede programar a las 09:00 Hrs o a las 14:00 Hrs.

Día 3: Bogotá – Pereira (Zona Cafetera)

Desayuno. A la hora indicada traslado al aeropuerto El Dorado de Bogotá para tomar vuelo con destino a la Ciudad de Pereira (Boleto aéreo no incluido). Llegada al aeropuerto de Matecaña de Pereira, recepción y traslado de hasta el hotel elegido en la Zona Cafetera. Check-in y alojamiento

Día 4: Zona Cafetera (Valle del Cocora y Salento):

Desayuno en el hotel. A la hora acordada uno de nuestros representantes lo contactará en su hotel para iniciar un recorrido al Valle del Cócora. Una vez se llega al Valle, tendremos coctel de bienvenida e iniciaremos



el recorrido acompañado por un eco guía especializado en la zona quien hará una introducción de la Reserva Natural. Luego caminaremos hacia el bosque de palma donde podremos apreciar la biodiversidad de la fauna y flora del lugar, iremos por el sendero ecológico de la palma de cera considerada la palma más alta del mundo y árbol insignia de nuestro país donde haremos el ritual de la palma de cera del Quindío, el cual consiste en conocer la historia de cómo los aborígenes adoraban esta palma. Luego se continúa con la siembra de plántulas de palma, al finalizar traslado al pueblo típico de Salento donde haremos un walking tour visitando sus calles coloniales, talleres artesanales y el mirador de Cócora. A la hora acordada, asistencia y traslado al hotel. Alojamiento

Incluye:

transporte privado, guía e interpretación ambiental, canelazo de bienvenida, caminata ecológica regular, ritual de la palma de cera e introducción al destino por eco-guía local e hidratación

Duración aproximada: 6 horas de actividad más el tiempo de traslados dependiendo de su ubicación.

Día 5: Zona Cafetera–Nido Del Cóndor (Proceso del Café)

Desayuno en el Hotel. A las 09:30 iniciaremos el Tour del Café, sumergiéndonos en una experiencia completa de la plantación de café, en este tour aprenderemos sobre el origen, la historia del café y las diferentes variedades y calidades del café, así como acerca de los aromas y propiedades del café de Colombia. Continuamos con un paseo por la plantación para aprender más sobre el cultivo y la cosecha, después de que haya elegido sus propios granos, visitaremos el beneficiadero para aprender sobre el procesamiento y la comercialización. Como el tostado es tanto una ciencia como un arte, la diferencia entre un café perfectamente tostado y un lote rechazado puede ser una cuestión de segundos. Tendrá la oportunidad de probar y ver los granos con diferentes grados de tostado para experimentar los diferentes aromas, ya que el tostado resalta el aroma y el sabor que se encuentran dentro de los granos de café verde. Este proceso de calor convierte el grano de café verde en los granos fragantes de color marrón oscuro que conocemos y amamos. Aconsejamos almorzar en la Hacienda Venecia.

A la 1:30 pm nos trasladaremos en un vehículo 4X4 hasta la población de Villamaria (Caldas), ahí tomaremos el cable (teleférico) que nos llevara al Glamping El Nido del Cóndor. Alojamiento y Cena.

DIA 6: EL NIDO DEL CÓNDOR:

Día Libre para disfrutar de la zona. Alojamiento, desayuno, almuerzo y cena incluida. En este día podrán disfrutar por su cuenta de las siguientes

actividades: Senderismo, Recorrido en bicicleta, Avistamiento de Aves, también podrán tener el privilegio de observar, la pareja de cóndores saliendo de su nido y volar sobre sus carpas. De noche podrá hacer avistamiento de estrellas y fogata.

DIA 7: NIDO DEL CÓNDOR-CIUDAD DE ORIGEN

Desayuno. A la hora indicada traslado desde el hotel al aeropuerto para tomar vuelo a tu ciudad de origen.

TARIFAS POR PERSONA EN USD (Mínimo 2 pasajeros viajando juntos) SERVICIOS REGULARES						
TEMPORADA	HOTELES			SGL	DBL	CHD
TEMPORADA BAJA: Feb.16/22-Abr.07/22 Abr.19/22-Jul.14/22 Sep.01/22-Dic.14/22	Sofitel Victoria Regia - Superior or 93 Luxury Suites - Emerald Suite or Grand Hyatt Bogotá - King	Hacienda Venecia - Casa Principal	Nido del Cóndor - Glamping	1.903	1.163	N/A
	Cosmos 100 - Standard or Dann Carlton 103 - Standard or Morrison 84 - Superior			1.600	1.013	N/A
	Sofitel Victoria Regia - Superior or 93 Luxury Suites - Emerald Suite or Grand Hyatt Bogotá - King	Hacienda Venecia - Coffee Lodge	Nido del Cóndor - Glamping	1.788	1.105	508
	Cosmos 100 - Standard or Dann Carlton 103 - Standard or Morrison 84 - Superior			1.485	955	438

TARIFAS POR PERSONA EN USD (Mínimo 2 pasajeros viajando juntos) SERVICIOS REGULARES						
TEMPORADA	HOTELES			SGL	DBL	CHD
TEMPORADA ALTA: Ene.01/22-Feb.15/22 Abr.08/22-Abr.18/22 Jul.15/22-Ago.31/22	Sofitel Victoria Regia - Superior or 93 Luxury Suites - Emerald Suite or Grand Hyatt Bogotá - King	Hacienda Venecia - Casa Principal	Nido del Cóndor - Glamping	2.073	1.248	N/A
	Cosmos 100 - Standard or Dann Carlton 103 - Standard or Morrison 84 - Superior			1.770	1.098	N/A
	Sofitel Victoria Regia - Superior or 93 Luxury Suites - Emerald Suite or Grand Hyatt Bogotá - King	Hacienda Venecia - Coffee Lodge	Nido del Cóndor - Glamping	1.943	1.183	508
	Cosmos 100 - Standard or Dann Carlton 103 - Standard or Morrison 84 - Superior			1.640	1.033	438

Notas:

- * Si se va al Cócora en Willys, entramos al pueblo de Salento previamente.
- *En el Valle se pueden hacer actividades opcionales como cabalgatas ecológicas, caminatas a lugares exclusivos y muy especiales del valle, tener un delicioso almuerzo típico en un restaurante en el Valle del Cócora y tener show de barismo de café de origen en el pueblo de Salento en el Café Jesús Martín.
- * Para el Nido del Cóndor: **Se recomienda usar protección solar, repelente y utilice zapatos cómodos para caminar.**

Incluye

Bogotá

- Traslados aeropuerto - Hotel - aeropuerto
- Alojamiento por 2 noches con desayuno
- Visita de la Ciudad con Monserrate

Zona Cafetera

- Traslado Aeropuerto Pereira - Hacienda Venecia
- Alojamiento 02 Noches en Hacienda Venecia con desayuno
- Tour al Valle del Cócora y Salento
- Tour de Café (Dentro de Hacienda Venecia)
- Traslado Hacienda Venecia - Hotel El Nido del Cóndor en vehículo 4X4 hasta Villamaria (Caldas) y por cable (teleférico) hasta el Nido del Cóndor.
- Alojamiento 02 Noches en El Nido del Cóndor con pensión completa
- Traslado desde el Nido del Cóndor al aeropuerto de Pereira

No Incluye

- No incluye Boletos aéreos, alimentación no descrita, propinas y

gastos no especificados.

- Tarjeta de asistencia médica

Aplicación De Tarifas

- Precios en dólares por persona
- Vigencia del programa: Del 16 de Febrero al 14 Diciembre de 2022
- Tarifas sujetas a cambios y disponibilidad aérea y hotelera sin previo aviso.
- Código del programa: PV-5HVNIC-C5E
- Tarifas Comisionables
- Aplica suplemento para servicios de traslados llegando o saliendo en horarios nocturnos
- Tarifas aplican para mínimo 2 pasajeros viajando juntos.
- Suplemento pasajero viajando solo en servicio regular U\$307
- Tarifas sujetas a disponibilidad y cambios.

Notas Generales

- Solicitud de habitaciones dobles (DBL) con 2 camas twin podrán tener suplemento de tarifa de acuerdo a configuración y disponibilidad de cada hotel.
- Tarifa CHD aplica para niños entre los 0 y 6 años de edad. Mayores de dicha edad son considerados como persona adicional. En hacienda Venecia - Casa Principal no se aceptan niños ya que las instalaciones no cuentan con las facilidades correspondientes.



Ruta Magdalena Medio y Oriente Antioqueño

5 Noches - 6 Días

Día 1: Medellín-Doradal

Recepción en el aeropuerto y traslado al Hotel en Doradal. Cena y Alojamiento en el hotel.

Día 2: Doradal-Río Claro (Parque Temático Hacienda Nápoles)

Desayuno en el hotel. Traslado vía terrestre hacia el Parque Temático Hacienda Napoles. Incluye: Pasaporte Safari de ingreso a la hacienda: (visita y los servicios descritos a continuación: Parque de Hipopótamos, Santuario de Fauna y Flora, Parque Jurásico, Museo Africano, la Gran sabana Africana, Caballerizas, museo memorial, Mundo de las aves "Parque del Conocimiento", hábitat de los felinos, isla de los monos, apreciación de Vanesa, elefantes y el hábitat de los suricatos, le permite tener acceso a los parques Acuáticos Acuasaurus (incluye Octopus), el Río salvaje, Cobras y Cataratas Victoria.) Al terminar el día traslado al Hotel en Río Claro. Cena y alojamiento

Incluye: Pasaporte Safari, transporte, guía, cena.

Día 3: Río Claro-Guatapé (Actividades Río Claro)

Desayuno en el hotel. Tiempo libre para disfrutar actividades en río claro, máximo 2 actividades (senderismo, espeleología, rafting, canopy). En horas de la tarde traslado hacia la población de Guatapé. Llegada al Hotel elegido. Cena y alojamiento

Incluye: 2 actividades, transporte, guía, cena.

Día 4: Guatapé-Medellín (Embalse del Peñol y Guatapé)

Desayuno en el hotel Excursión al Embalse y población de Guatapé. El Nuevo Peñol un municipio que reemplazó al antiguo Peñol que fue inundado para construir el embalse Peñol - Guatapé a finales de la década de 1970. Conoceremos la Piedra del Peñol, una roca de 220 metros de altura y finalmente visitaremos el municipio de Guatapé, donde se destacan en las casa sus zócalos y fachadas del siglo XX, además del malecón del embalse. En horas de la tarde traslado hacia la ciudad de Medellín. Llegada al hotel, alojamiento.

Nota: El ascenso a la piedra del Peñol (659 escalones) es opcional, no está incluida.

Incluye: Transporte, guía, almuerzo.

Día 5: Medellín (Visita de la ciudad)

Desayuno en el hotel. Un representante lo contactará en su hotel para comenzar un recorrido panorámico en el que apreciará algunos lugares turísticos de Medellín, como el barrio poblado centro financiero, hotelero y comercial, cerro Nutibara en cuya cima se encuentra una réplica de un típico pueblo antioqueño, jardín botánico, parque explora, parque de los deseos, parque de los pies descalzos, catedral metropolitana, plaza botero donde se encuentran 23 esculturas en bronce al aire libre del maestro colombiano Fernando Botero y el museo de Antioquia. Además, disfrutaremos de un recorrido en nuestro sistema masivo de transporte público metro de Medellín. Al final regreso a su hotel. Alojamiento



Nota:

Incluye: Transporte, guía, visita al pueblito paisa, recorrido por la plaza botero e ingreso al museo de Antioquia y recorrido en metro y metro cable.

Duración 5 Hrs aproximadamente

Día 6: Medellín

Desayuno. Último día de viaje antes de regresar a casa asegúrate de llevar los mejores recuerdos. A la hora indicada traslado desde el hotel al aeropuerto de Medellín para tomar vuelo a tu ciudad de origen.



TARIFAS POR PERSONA EN USD (Mínimo 2 pasajeros viajando juntos) SERVICIOS REGULARES

TARIFAS VÁLIDAS PARA ESTADÍAS TODA LA SEMANA (De domingo a domingo)

HOTELES				ACOMODACIÓN			
DORADAL	RIO CLARO	GUATAPÉ	MEDELLÍN	SGL	DBL	TPL	CHD
Hotel Mediterraneo – Standard or Hotel Colina – Standard or Hotel La azul – Standard or Hotel La Aldea – Standard	Cabañas el Refugio – Standard or Cabañas la Mulata – Standard or Ecohotel Bluemorpho – Standard or Hotel Río Claro – Standard	Hotel Los Recuerdos – Standard	Hotel Park 10 - Standard	1330	1250	1228	1163
** Hoteles sujetos a disponibilidad	** Hoteles sujetos a disponibilidad		Hotel Poblado Plaza - Standard	1283	1213	1205	1170
			Hotel Poblado Alejandría - Standard	1230	1185	1183	1170

Incluye

- Alojamiento 1 noche en Doradal incluida Cena y desayuno
- Ingreso a la Hacienda Nápoles con pasaporte safari
- Alojamiento 1 noche en Rioclaro incluido cena, desayuno y almuerzo
- 2 actividades en Río Claro
- Alojamiento 1 noche en Guatapé incluido cena y desayuno
- Tour en Guatapé y el Peñol con almuerzo
- Transporte a disposición durante la ruta
- Guía acompañante durante la ruta
- Alojamiento 2 noches en Medellín incluido desayuno diario
- Visita de la ciudad en Medellín en servicio regular
- Traslado hotel – aeropuerto en Medellín en servicio regular

No Incluye

- Almuerzos y consumos dentro del parque temático hacienda Nápoles
- En Guatapé: Ingreso a la piedra y recorrido en bote por el embalse
- Consumos de mini-bar y/o bebidas alcohólicas
- Gastos no especificados en el plan
- Propinas, y alimentación no descrita

No Incluye

- Código del programa: PV-14SANTCOL-C2E
- Vigencia del programa: Del 15 de Enero al 15 de Diciembre de 2022
 - Excepto: Temporada alta
 - Sábados y domingos de puentes festivos

- Semana santa del 10 al 16 de Abril
- Vacaciones de mitad de año del 17 de Junio al 07 de Julio
- Feria de flores del 24 de Julio al 07 de Agosto
- Receso escolar del 10 al 16 de Octubre
- Precios en dólares americanos USD por persona.
- Si el número de pasajeros cambia tendremos que re-cotizar
- Aplica suplemento para servicios de traslados llegando o saliendo en horarios nocturnos

Notas

- No incluye: Boleto aéreo, alimentación no descrita, propinas y gastos no especificados.
- Las habitaciones dobles (DBL) con 2 camas twin podrán tener suplemento de tarifa de acuerdo a configuración y disponibilidad de cada hotel.
- Si las fechas de viaje son en temporada alta, las 2 primeras noches deben ser en Doradal o en Río Claro.
- Hacienda Nápoles: los niños que miden menos de 1 metro de estatura no cancelan ingreso al parque, solo cancelan el ingreso a las atracciones acuáticas.
- Los niños de un metro de estatura o más, paga alojamiento normal, es decir tarifa de adulto.
- Favor tener presente que la hacienda se encuentra de 3.5 hrs a 4 hrs aproximadamente de Medellín, se recomienda salir de la ciudad en horas de la mañana o para aprovechar al máximo el tiempo.

Precios sujeto a cambio sin previo aviso

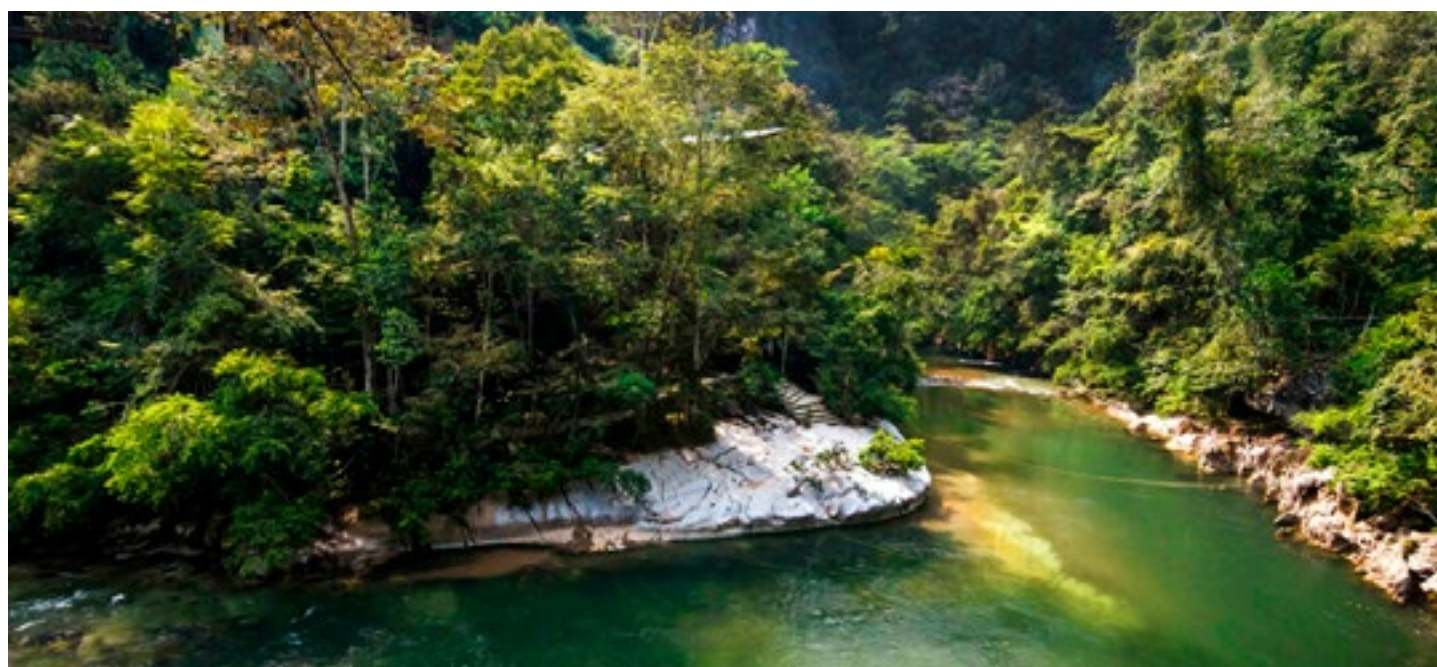



Bogotá & ruta del Magdalena medio

8 Noches - 9 Días

Día 1: Bogotá

Recepción y traslado del aeropuerto Internacional El Dorado al hotel elegido. Alojamiento.

Día 2 Bogotá (Visita a la ciudad con Monserrate)

Desayuno en el hotel. A continuación uno de nuestros representantes lo recogerá en su hotel para salir al centro histórico de Bogotá, donde se inicia un recorrido peatonal por la Plaza de Bolívar y las calles cercanas, donde se ven edificios como el Capitolio Nacional, centro de la vida legislativa del país; La Casa de los Comuneros; la Casa de Nariño, sede de la Presidencia de la República; y visita panorámica de la Iglesia Museo de Santa Clara. Entrará al Museo del Oro, donde hay unas 34.000 piezas de orfebrería de diversas culturas prehispánicas, y luego irá a la Casa Museo Quinta de Bolívar, donde vivió el Libertador Simón Bolívar. La ruta sigue de los 2.600 metros sobre el nivel del mar de la ciudad hasta los 3.152 metros, allí está el santuario donde se venera la imagen del Señor Caído de Monserrate. Desde allí se aprecia la mejor panorámica de Bogotá. Regreso al hotel y alojamiento.

Notas:

- El Museo del Oro y la Casa Museo Quinta de Bolívar están cerrados todos lunes, por lo cual se visita el Museo Botero y el Museo Casa de la Moneda
- Los domingos el tour con ascenso a Monserrate opera sujeto a disponibilidad y bajo solicitud.

Duración: 5 horas aproximadamente

Operación: El servicio regular opera de lunes a sábados sobre las 9:00 Horas, para el servicio privado se puede programar a las 09:00 Hrs o a las 14:00 Hrs.

Día 3: Bogotá-Doradal

Desayuno en el hotel. A la hora indicada traslado terrestre desde su hotel en Bogotá al Hotel en Doradal. Cena y Alojamiento en el hotel.

Duración: 5 horas aproximadamente

Día 4: Doradal-Río Claro (Parque Temático Hacienda Nápoles)

Desayuno en el hotel. Traslado vía terrestre hacia el Parque Temático Hacienda Napoles. Incluye: Pasaporte Safari de ingreso a la hacienda: (visita y los servicios descritos a continuación: Parque de Hipopótamos, Santuario de Fauna y Flora, Parque Jurídico, Museo Africano, la Gran sabana Africana, Caballerizas, museo memorial, Mundo de las aves "Parque del Conocimiento", hábitat de los felinos, isla de los monos, apreciación de Vanesa, elefantes y el hábitat de los suricatos, le permite tener acceso a los parques Acuáticos Acuasaurus (incluye Octopus), el Río salvaje, Cobras y Cataratas Victoria.) Al terminar el día traslado al Hotel en Río Claro. Cena y alojamiento

Incluye: Pasaporte Safari, transporte, guía, cena.

Día 5: Río Claro-Guatapé (Actividades Río Claro)

Desayuno en el hotel. Tiempo libre para disfrutar actividades en río claro, máximo 2 actividades (senderismo, espeleología, rafting, canopy).



En horas de la tarde traslado hacia la población de Guatapé. Llegada al Hotel elegido. Cena y alojamiento

Incluye: 2 actividades, transporte, guía, cena.

Día 6: Guatapé-Medellín (Embalse del Peñol y Guatapé)

Desayuno en el hotel Excursión al Embalse y población de Guatapé. El Nuevo Peñol un municipio que reemplazó al antiguo Peñol que fue inundado para construir el embalse Peñol - Guatapé a finales de la década de 1970. Conoceremos la Piedra del Peñol, una roca de 220 metros de altura y finalmente visitaremos el municipio de Guatapé, donde se destacan en las casa sus zócalos y fachadas del siglo XX, además del malecón del embalse. En horas de la tarde traslado hacia la ciudad de Medellín. Llegada al hotel, alojamiento.

Nota: El ascenso a la piedra del Peñol (659 escalones) es opcional, no está incluida.

Incluye: Transporte, guía, almuerzo.

Día 7: Medellín (Visita de la ciudad)

Desayuno en el hotel. Un representante lo contactará en su hotel para comenzar un recorrido panorámico en el que apreciará algunos lugares turísticos de Medellín, como el barrio poblado centro financiero, hotelero y comercial, cerro Nutibara en cuya cima se encuentra una réplica de un típico pueblo antioqueño, jardín botánico, parque Explora, parque de los deseos, parque de los pies descalzos, catedral metropolitana, plaza Botero donde se encuentran 23 esculturas en bronce al aire libre del maestro colombiano Fernando Botero y el museo de Antioquia. Además, disfrutaremos de un recorrido en nuestro sistema masivo de transporte público metro de Medellín. Al final regreso a su hotel. Alojamiento

Nota: Incluye: Transporte, guía, visita al pueblito paisa, recorrido por la plaza Botero e ingreso al museo de Antioquia y recorrido en metro y metro cable.

Duración 5 Hrs aproximadamente

Día 8: Medellín

Desayuno en el hotel. Día libre para descansar. Alojamiento

Día 9: Medellín

Desayuno. Último día de viaje antes de regresar a casa asegúrate de

llevar los mejores recuerdos. A la hora indicada traslado desde el hotel al aeropuerto de Medellín para tomar vuelo a tu ciudad de origen.

TARIFAS POR PERSONA EN USD (Mínimo 2 pasajeros viajando juntos) SERVICIOS REGULARES								
TARIFAS VÁLIDAS PARA ESTADÍAS TODA LA SEMANA (De domingo a domingo)								
HOTELES					ACOMODACIÓN			
BOGOTÁ	DORADAL	RIO CLARO	GUATAPÉ	MEDELLÍN	SGL	DBL	TPL	CHD
Hilton Bogotá Deluxe (Double or Twin) or EK Hotel Standard (Double)* or The Artisan DC Hotel - Capital (Double)	Hotel Mediterraneo - Standard or Hotel Colina - Standard or Hotel La Azul - Standard or Hotel La Aldea - Standard	Cabañas el Refugio - Standard or Cabañas la Mulata - Standard or Ecohotel Bluemorpho - Standard or Hotel Rio Claro - Standard	Hotel Los Recuerdos - Standard	Park 10 Standard (Double or Twin) or Intercontinental - Standard (Double or Twin)	1938	1653	1612	1480
Cosmos 100 Standard (Double or Twin) or Dann Carlton 103 Standard (Double or Twin) or Morrison 84 Superior (Double or Twin)				Poblado Plaza - Superior (Double or Twin) or GHL Portón Medellín - Standard (Double or Twin)*	1723	1547	1533	1413
116 Hotel by Cosmos Standard Superior (Double or Twin) or Morrison 114 Standard (Double or Twin)				** Hoteles sujetos a disponibilidad	Poblado Alejandria - Standard (Double or Twin) or Café Hotel - Superior (Double or Twin) or Hotel vivre - Standard (Double or Twin)	1650	1510	1495

Incluye Bogotá

- Traslados aeropuerto – Hotel – aeropuerto en servicio regular
- Alojamiento por 2 noches con desayuno
- Visita de la Ciudad con Monserrate en servicio regular
- Traslado Bogotá – Doradal en servicio privado

Magdalena Medio

- Alojamiento 1 noche en Doradal incluida Cena y desayuno
- Ingreso a la Hacienda Napoles con pasaporte safari
- Alojamiento 1 noche en Rioclaro incluido cena, desayuno y almuerzo
- 2 actividades en Río Claro
- Alojamiento 1 noche en Guatapé incluido cena y desayuno
- Tour en Guatapé y el Peñol con almuerzo
- Transporte a disposición durante la ruta
- Guía acompañante durante la ruta

Medellín

- Alojamiento por 3 noche con desayuno
- Visita de la Ciudad con metro y metrocable en servicio regular
- Traslados Hotel – aeropuerto en servicio regular

NO INCLUYE

- Almuerzos y consumos dentro del parque temático hacienda Nápoles
- En Guatapé: Ingreso a la piedra y recorrido en bote por el embalse
- Consumos de mini-bar y/o bebidas alcohólicas
- Gastos no especificados en el plan
- Propinas, y alimentacion no descrita

Aplicación De Tarifas

- Código del programa: PV-19BOGSANTCOL-C19E
- Vigencia del programa: Del 15 de Enero al 15 de Diciembre de 2022
 - Excepto: Temporada alta
 - Sábados y domingos de puentes festivos
 - Semana santa del 10 al 16 de Abril
 - Vacaciones de mitad de año del 17 de Junio al 07 de Julio
 - Feria de flores del 24 de Julio al 07 de Agosto
 - Receso escolar del 10 al 16 de Octubre
- Precios en dólares americanos USD por persona.
- Aplica suplemento para servicios de traslados llegando o saliendo en horarios nocturnos

Notas

- No incluye: Boleto aéreo, alimentación no descrita, propinas y gastos no especificados.
- Las habitaciones dobles (DBL) con 2 camas twin podrán tener suplemento de tarifa de acuerdo a configuración y disponibilidad de cada hotel.
- Si las fechas de viaje son en temporada alta, las 2 primeras noches deben ser en Doradal o en Río claro.
- Hacienda Nápoles: los niños que miden menos de 1 metro de estatura no cancelan ingreso al parque, solo cancelan el ingreso a las atracciones acuáticas.
- Los niños de un metro de estatura o más, paga alojamiento normal, es decir tarifa de adulto.
- Favor tener presente que la hacienda se encuentra de 3.5 hrs a 4 hrs aproximadamente de Medellín, se recomienda salir de la ciudad en horas de la mañana o para aprovechar al máximo el tiempo.
- Precios sujeto a cambio sin previo aviso
- Si desea continuar con su viaje por Colombia recomendamos tomar el programa Cartagena A la Carta



Oriente Colombiano

Caño Cristales desde Bogotá

4 Noches - 5 Días

Día 1:-Bogotá

Llegada a la ciudad de Bogotá, la multicultural capital colombiana. Asistencia en el aeropuerto y traslado hasta su hotel. Alojamiento.

Día 2: Bogotá (Visita a la ciudad con Monserrate)

Desayuno. El día de hoy conocerá el centro histórico de Bogotá, en compañía de uno de nuestros representantes, quien le contactará en el lobby del hotel para dirigirse hasta el centro de la ciudad, el recorrido peatonal inicia en la Plaza de Bolívar, visitaremos sus calles aledañas y podrá apreciar edificaciones como el Capitolio Nacional, centro del Congreso y joya arquitectónica de Bogotá, la Casa de los Comuneros, Iglesia Museo Santa Clara, la Casa de Nariño, sede de la Presidencia y donde nació Antonio Nariño, precursor de la Independencia Colombiana. Entraremos al Museo del Oro, cuya arquitectura hace referencia a la cosmología indígena y posee unas 34.000 piezas de orfebrería de diversas culturas prehispánicas. Posteriormente, recorreremos los pasos del Libertador Simón Bolívar, visitando la Casa Museo Quinta de Bolívar. Ahora, nos preparamos para estar a 3.152 metros más cerca de las estrellas y conocer el majestuoso Cerro de Monserrate, vigía silencioso de la ciudad de Bogotá. En él se encuentra el santuario donde se venera la imagen del Señor Caído de Monserrate. Descenso y traslado al hotel. Resto del día libre y alojamiento.

Notas:

- El Museo del Oro y la Casa Museo Quinta de Bolívar están cerrados todos lunes, por lo cual se visita el Museo Botero y el Museo Casa de la Moneda
- Los domingos el tour con ascenso a Monserrate opera sujeto a disponibilidad y bajo solicitud.

Duración: 5 horas aproximadamente

Operación: El servicio regular opera de lunes a sábados sobre las 9:00 Horas, para el servicio privado se puede programar a las 09:00 Hrs o a las 14:00 Hrs.

Día 3: (Salida jueves o sábados): Bogotá- La Macarena

Temprano en la madrugada encuentro con un representante en el aeropuerto El Dorado de Bogotá, se debe estar a las 5:00 Hrs en la puerta 2 del aeropuerto para abordar vuelo chárter con destino al Municipio de La Macarena ubicado en el departamento del Meta. A la llegada a La Macarena recibimiento por de los guías y charla de inducción por parte de las entidades ambientales locales (Parques Nacionales y Cormacarena). Posteriormente traslado al hotel correspondiente en donde se asignará una habitación para cambio de ropa y guardar equipajes. Luego, salida para visitar un lugar alternativo a Caño Cristales el cual es asignado por las autoridades ambientales y en donde tendremos un primer encuentro con la naturaleza y las aguas cristalinas de la zona. Tiempo para el almuerzo durante la actividad y al finalizar regreso al casco urbano de La Macarena con el mismo protocolo de ida, check in en el hotel, cena y alojamiento.

Notas:

*El lugar alternativo a visitar será asignado por las autoridades locales



dependiendo de la capacidad de carga, condiciones físicas de los viajeros y será solo uno de los siguientes lugares: (Caño Cristalitos, Caño Piedra, El Mirador o Río Bajo Lozada)

Día 4: La Macarena

Desayuno. Salida en horas de la mañana de acuerdo al horario indicado por las autoridades ambientales. El recorrido iniciará abordando una lancha que navegará durante aproximadamente 20 minutos sobre las aguas del río Guayabero mientras disfrutan del paisaje. Una vez se llega al punto de desembarque, se tomará una camioneta 4X4 que los transportará hasta el Manantial del Cajucho en un trayecto de aproximadamente 20 minutos, a través de una vía desastada rodeada de exótica vegetación. Luego, se iniciará una caminata por uno de los senderos designados previamente por las autoridades ambientales de acuerdo al permiso, a la capacidad de carga y a las condiciones físicas de los visitantes. En el sendero se bordeará Caño Cristales un lugar mágico y único en el mundo en donde la naturaleza hace exposición de su increíble belleza en el llamado río de los 5 colores, un efecto que es resultado de las aguas transparentes y puras del río que dejan ver diversos colores por las algas acuáticas que allí florecen durante una época específica del año (Junio a Noviembre). En el recorrido se destinará un lugar y momento para tomar un almuerzo típico, el cual es entregado a cada visitante al iniciar el día envuelto en hojas de plátano (Tipo Fiambre). Finalmente, regreso desde Caño Cristales al municipio a La Macarena con el mismo protocolo que se realizó a la ida. En la noche se hará un evento de integración e intercambio cultural en el tradicional "Parrando llanero" en donde se disfrutará de una muestra folclórica y gastronómica de la región. Alojamiento.

Notas:

*Las autoridades sólo permiten recorrer un sendero por día.

*Los senderos son naturales, no tienen demarcación y durante el recorrido los visitantes podrán apreciar diferentes locaciones formadas por el río y dentro de él, de acuerdo al sendero se encontrarán zonas de

baño, zonas de observación para apreciar los 5 colores del río, sectores de aguas cristalinas, cascadas y sus caídas de agua exuberantes.

Día 5: La Macarena / Bogotá:

Desayuno. En horas de la mañana salida hacia Caño Cristales realizando los trayectos en lancha y camioneta de la misma forma que se hizo en el día 2 del itinerario. Una vez se llega a Caño Cristales se recorrerá un sendero diferente al del día anterior con diferentes escenarios naturales, el cual será asignado previamente por las autoridades ambientales de acuerdo al permiso otorgado, a la capacidad de carga y a las condiciones físicas de los visitantes. A la hora acordada regreso a La Macarena con el mismo protocolo que a la ida. Tiempo para el almuerzo en el municipio y traslado al aeropuerto para tomar vuelo con destino a Bogotá entre las

12:00 y las 17:00 hrs. Llegada a Bogotá y fin de nuestros servicios.

Notas:

*Se visitan lugares diferentes cada día, las autoridades nunca otorgan el mismo sendero 2 veces.

*Si se viaja en fin de semana que sea festivo (*Ver fechas de puentes en notas generales) este día 3 que es el último, no se podrá visitar Caño Cristales por reglamentación de las entidades ambientales y se visitará alguno de los lugares alternos.

* Este día no se deben programar vuelos de salida de conexión internacional, debido a que no hay una hora fija de salida del vuelo desde la Macarena

TARIFAS POR PERSONA EN USD (Mínimo 2 pasajeros viajando juntos) SERVICIOS REGULARES						
CAT.	BOGOTÁ	CAÑO CRISTALES	SGL	DBL	TPL	CHD
5*	Hilton Bogotá Deluxe (Double or Twin) or EK Hotel Standard (Double)* or The Artisan DC Hotel - Capital (Double)	Hotel Punto Verde Standard (Double or Twin) Hotel La Fuente Standard (Double or Twin) Casa Hotel Real Standard (Double or Twin) ** Hoteles Turista	1124	956	934	789
4*	Cosmos 100 Standard (Double or Twin) or Dann Carlton 103 Standard (Double or Twin) or Morrison 84 Superior (Double or Twin)		1036	914	911	766
4* RECOMENDADOS	Best Western Plus 93 Superior (Double or Twin) or BH Parque de la 93 Standard (Double) or Holiday Inn Express Parque 93 Standard (Double or Twin)		1036	914	904	766
3*	116 Hotel by Cosmos Standard Superior (Double or Twin) or Morrison 114 Standard (Double or Twin)		1016	904	896	766

Incluye

Bogotá

- Traslados aeropuerto – Hotel – aeropuerto
- Alojamiento por 2 noches con desayuno
- Visita de la Ciudad con Monserrate

Caño Cristales

- Tiquete aéreo en vuelo chárter Bogotá – La Macarena – Bogotá (Salidas de 2 noches /3 días únicamente los días : jueves y sábados)
- Todos los traslados terrestres y fluviales en La Macarena descritos en itinerario en servicio regular compartido.
- Alojamiento 2 noches en el hotel en habitación estándar.
- Alimentación completa (Plan P.A.E): 2 desayunos, 3 almuerzos y 2 cenas tipo menú
- Guianza profesional y asistencia en el destino
- Solicitud de permiso de ingreso al parque
- Visitas descritas en Itinerario: Lugar alterno y senderos en caño Cristales según designación de las autoridades durante los días del plan con guía acompañante en servicio regular compartido.
- Parrando Llanero con muestra folclórica en servicio regular compartido.
- Seguro de asistencia médica

No Incluye

- Tasa aeroportuaria de La Macarena e impuesto de contribución por turismo en el Municipio de La Macarena valor aproximado de USD 15 por persona. Pagos en destino al cambio del día en pesos Colombianos (Aproximadamente COP \$54.158 por persona – Sujeto a cambio)
- Impuesto de entrada al Parque (Parques Nacionales y Cormacarena). Aprox 29 USD por persona – este valor es sujeto a variación y cambios. Pagos en destino al cambio del día en pesos Colombianos

- Impuesto de Contingencia de Aprox USD 11 por persona – este valor es sujeto a variación y cambios. Pagos en destino al cambio del día en pesos Colombianos
- No incluye tiquetes aéreos internacionales , gastos y alimentación no descrita.
- No incluye Hidratación.

Aplicación de tarifas

- Código del programa : PV-2LMCDSC-C2E
- Tarifas Comisionables
- Precios en dólares americanos por persona



- Vigencia del programa: Salidas Puntuales los días : (Jueves y sábados) desde Junio 23 hasta Noviembre 03 de 2022. (Ver Notas)**
- Tarifas sujetas a disponibilidad aérea y hotelera y a cambio sin previo aviso.
- Impuestos sujetos a cambios por parte de las entidades gubernamentales.
- Tarifa para CHD aplica para niños entre los 5 y 9 años.

Notas Generales

- La vigencia de este programa esta sujeta a variación de acuerdo a la temporada de lluvias en la zona de Caño Cristales.
- Los recorridos y excursiones incluidas pueden sufrir modificaciones de acuerdo a disponibilidades de carga por parte de Cormacarena y Parques Naturales Nacionales, antes encargados de velar por la sostenibilidad de la reserva.
- Todos los servicios son únicamente en servicio regular compartido.
- Si se viaja en fines de semana festivos no se visita sendero en Caño Cristales el día 3 sino un lugar alterno. FESTIVOS EN COLOMBIA (01-04 Jul / 12-15 Ago / 14-17 Oct / 04-07 Nov de 2022).
- OBLIGATORIO: Certificado de la vacuna de la fiebre amarilla debe ser presentado al momento de abordar el avión con destino a La Macarena con una vigencia mínima de 15 días antes del vuelo (Consulte antes con su medico)
- Los horarios de salida y regreso pueden sufrir cambios según permisos aeronáuticos, congestión aérea y estado del clima.
- Al ser un vuelo charter la tarifa aérea va ligada a la estadía por lo que el plan no permite cambios de fecha, ni es reembolsable incluso por razones medicas.
- Peso máximo permitido para el equipaje 10KL por persona en bodega y 3kl de mano. (Aeronave pequeña)
- Un funcionario se comunicará con los viajeros un día antes de la salida para re-confirmar punto de encuentro en el aeropuerto de Bogotá.
- Según reglamentación de Parques Nacionales Naturales está permitido el ingreso a Caño Cristales para niños Mayores de 5 años.

Recomendaciones para tener en cuenta en destino

- Al momento de reservar informe sobre su resistencia física, dificultades de salud y restricciones alimenticias, esta información nos permitirá prestarle un buen servicio y servirá para que a las autoridades le asignen un sendero que se acomode a sus condiciones.
- Personas vegetarianas o con requerimientos especiales de comida por favor informar por escrito en el momento de realizar la reserva
- Caño cristales solo se puede visitar en temporada de lluvias, es por eso que los retrasos en los vuelos es una constante durante la temporada, evite estresarse por ese motivo.
- Se debe llevar moneda local (peso colombiano) efectivo de baja denominación, en el municipio no hay casas de cambio.
- Se debe llevar documento de identificación para todos los recorridos.
- Participe de las charlas ofrecidas por las autoridades ambientales. Lleve calzado adecuado, preferiblemente de caña alta, las caminatas son sobre terreno arenoso y senderos rocosos.
- Los recorridos son de turismo ecológico, por lo tanto, es prohibido el uso de bloqueador solar y repelentes, se recomienda llevar sombrero, camisa o buzo manga larga, ropa de fácil secado, zapatos cómodos y que se puedan mojar. No se puede llevar alucinógenos, ni bebidas alcohólicas.
- Está prohibido el ingreso a los caños de botellas plásticas para la carga de hidratación. Por esta razón cada pasajero debe llevar su propio recipiente plástico que no sea desechable y que vuelva a regresarlo al hotel o su destino inicial cuando termine la excursión.
- Se recomienda llevar una maleta pequeña que proteja sus pertenencias de la humedad y que sea fácil de cargar en la espalda para que las caminatas sean más cómodas.
- Las entidades ambientales asignan los senderos según la capacidad física del visitante, debido a que existen senderos de diferente dificultad cortos, medios y largos. Estos últimos exigen mayor capacidad física para recorrerlos (caminatas de 7 horas aprox.) Por esta razón es indispensable manifestar la capacidad física del pasajero.
- Destino no recomendable para personas con restricciones de movilidad, mujeres embarazadas o personas muy mayores.
- No se debe consumir agua de Caño Cristales
- Evite acercarse demasiado a los peligros, como corrientes de aguas fuertes y abismos pronunciados. La seguridad es un compromiso

de todos

- Manténgase cerca del equipo guía para evitar extraviarse del sendero asignado.
- Caño cristales es un destino de naturaleza por tal motivo su infraestructura hotelera no es de lujos ni mucho menos de 5 estrellas, por el contrario, sus alojamientos son cómodos, limpios y tranquilos.
- El check in en el hotel es a las 15:00 y el Check- out 13:00. Por tardar.
- Los hoteles en Caño Cristales no tienen agua caliente
- Es importante informar si sufre de alguna enfermedad y alergias.

Responsabilidades

- El servicio de transporte aéreo desde Bogotá en nuestros planes turísticos se opera en vuelos charter, en casos de que no se complete los cupos, se presta el servicio de transporte aéreo desde del aeropuerto Guaimaral, o con escala en Villavicencio en aerolíneas nacionales. / En tal caso el servicio de transporte aéreo desde Villavicencio se presta en aviones monomotor de 3, 5, 9 pasajeros, aviones bimotores de 8 pasajeros, aviones DC3 con capacidad de 18 pasajeros, avión jet Stream con capacidad de 19 pasajeros, se presta el servicio aéreo con las aeronaves que se encuentren en tierra disponibles el día de viaje.
- Panamericana de Viajes, no se hace responsables de los vuelos de conexión, que tenga el pasajero y que no estén incluidos en nuestro plan turístico. Se dará recomendaciones de horarios según el día de vuelo; es importante que nos brinden toda la información pertinente de la reserva, para nosotros poder operar de la mejor manera.
- Panamericana de viajes no se hace responsable de los cambios del itinerario por causa de retrasos de los vuelos.
- El operador del destino puede cambiar el itinerario o cancelarlo sin previo aviso en caso de que afecte la seguridad del turista.
- El operador tramitara ante las autoridades ambientales los permisos correspondientes de ingreso al parque, Panamericana de Viajes no se hace responsable por los cambios que puedan ocurrir en el itinerario por decisión de Parques Nacionales y Cormacarena (autoridades ambientales).
- Es necesario para reconfirmar la reserva enviar los nombres, número de pasaporte y fecha de nacimiento, con el motivo de asegurar el ingreso al parque, es necesario esos datos exigidos por Parques Nacionales Y CORMACARENA, sin ellos no nos reciben solicitudes ni nos otorgan permisos.

La agencia no se hace responsable por designar los senderos que el turista visitara esto depende directamente por Parques Nacionales y CORMACARENA ya que son ellos que deciden las rutas que se pueden observar por la capacidad de carga del destino.

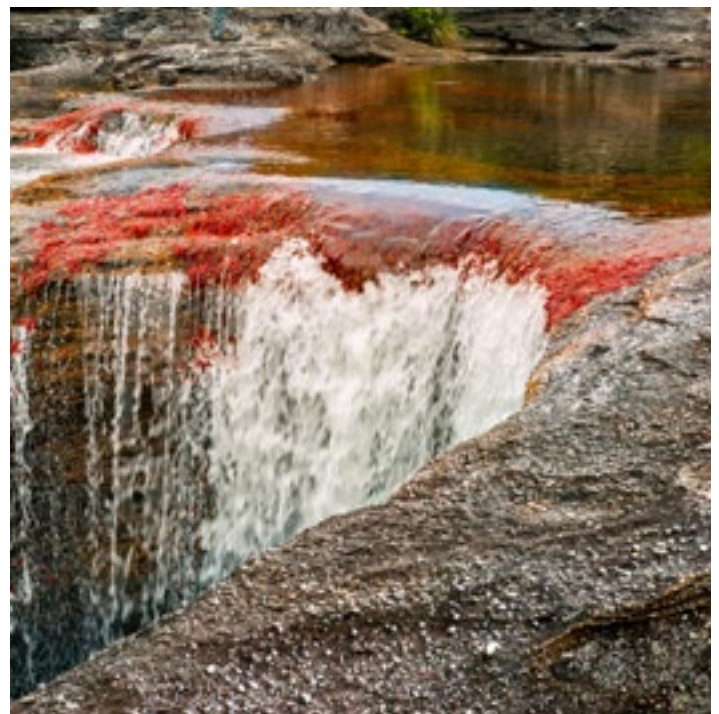



La Manigua Lodge

4 Noches - 5 Días

Día 1: Bogotá

Llegada a la ciudad de Bogotá, la multicultural capital colombiana. Asistencia en el aeropuerto y traslado hasta su hotel. Alojamiento.

Día 2: Bogotá (Visita a la ciudad con Monserrate)

Desayuno. El día de hoy conocerá el centro histórico de Bogotá, en compañía de uno de nuestros representantes, quien le contactará en el lobby del hotel para dirigirse hasta el centro de la ciudad, el recorrido peatonal inicia en la Plaza de Bolívar, visitaremos sus calles aledañas y podrá apreciar edificaciones como el Capitolio Nacional, centro del Congreso y joya arquitectónica de Bogotá, la Casa de los Comuneros, Iglesia Museo Santa Clara, la Casa de Nariño, sede de la Presidencia y donde nació Antonio Nariño, precursor de la Independencia Colombiana. Entraremos al Museo del Oro, cuya arquitectura hace referencia a la cosmología indígena y posee unas 34.000 piezas de orfebrería de diversas culturas prehispánicas. Posteriormente, recorreremos los pasos del Libertador Simón Bolívar, visitando la Casa Museo Quinta de Bolívar. Ahora, nos preparamos para estar a 3.152 metros más cerca de las estrellas y conocer el majestuoso Cerro de Monserrate, vigía silencioso de la ciudad de Bogotá. En él se encuentra el santuario donde se venera la imagen del Señor Caído de Monserrate. Descenso y traslado al hotel. Resto del día libre y alojamiento.

Notas:

- El Museo del Oro y la Casa Museo Quinta de Bolívar están cerrados todos lunes, por lo cual se visita el Museo Botero y el Museo Casa de la Moneda
- Los domingos el tour con ascenso a Monserrate opera sujeto a disponibilidad y bajo solicitud.

Duración: 5 horas aproximadamente

Operación: El servicio regular opera de lunes a sábados sobre las 9:00 Horas, para el servicio privado se puede programar a las 09:00 Hrs o a las 14:00 Hrs.

Día 3: Bogotá-La Manigua Lodge

A la hora indicada traslado al aeropuerto para tomar vuelo a la macarena. Llegada al aeropuerto la Macarena, recepción y visita a Cormacarena y Parques nacionales para recibir una charla introductoria sobre el Parque Nacional Natural Sierra de La Macarena. Breve parada en las oficinas de Manigua Lodge para realizar Check In y alistarse para dar inicio a la primera caminata.

Traslado al Río Guayabero para embarcarnos en una canoa de madera junto con nuestras maletas hacia nuestra primera visita del viaje: Caño Cristalitos (20 minutos de navegación aguas arriba por el Río Guayabero), dónde podrá avistar fauna sobre las orillas del río hasta llegar a la finca donde se alistarán para la caminata. Iniciarán con un ascenso de 25 minutos hasta llegar a El Mirador, un punto sobre la serranía con una vista excepcional donde el guía les hablará sobre los ecosistemas de La Macarena y la historia social del municipio. Luego harán una caminata de 45 minutos hasta llegar a Caño Cristalitos, donde podrán bañarse y tener el primer contacto con la Macarenia clavigera, la famosa planta que le da a Caño Cristales sus colores. Al finalizar, caminata de 45 min de regreso al Guayabero para encontrarse con la canoa que los llevará de regreso a La Manigua Lodge. Resto de la tarde libre. Cena y Alojamiento.



Notas: El punto de almuerzo varía de acuerdo a la hora en que empezamos la caminata, es un almuerzo tipo fiambre. Se recomienda llevar equipaje de morral ya que las condiciones del terreno dificultan la carga de otros tipos de equipaje.

Día 4: La Manigua Lodge

Desayuno en la Manigua Lodge. De acuerdo con la asignación de Cormacarena salida entre las 07:00 - 09:00 Hrs. Traslado en Canoa aguas abajo por el río Guayabero (15 Minutos), luego hará un recorrido en camioneta 4*4 para adentrarse en el PNN Sierra de la Macarena (40 Min). En el centro de recibimiento de Parques nacionales se preparará para la caminata con un breve calentamiento. Una vez allí caminará hacia el punto de salida del sendero asignado hacia Caño Cristales, este día recorrerán la cuenca baja de Caño Cristales, donde este majestuoso caño entra en la selva y las plantas adquieren una coloración verde intensa, que nos dará una imagen completamente distinta de los que conocimos el día anterior (La visita a este sector estará sujeta a la disponibilidad a la hora de solicitarlo. Si es asignado otro sendero, será distinto al del día anterior e igual de majestuoso). En este sendero podrán bañarse en piscinas naturales y podrán tomar muchas fotos de los colores y cascadas de este maravilloso río. Al finalizar el recorrido, regreso por la misma ruta que se hizo en la mañana hasta regresar a La Manigua Lodge. En la tarde les espera una sorpresa en Manigua. Cena y alojamiento.

Día 5: La Manigua Lodge - Ciudad De Origen

Desayuno, la hora de salida se define de acuerdo al horario de programación del vuelo de regreso. Salida de la reserva de la Manigua caminando (Aproximadamente 15 Minutos) hasta encontrarse con los caballos, iniciarán el recorrido por morichas y lomas de serranía muy características del paisaje llanero hasta llegar a Caño Piedra, en caso de contar con buen tiempo podrían darse un baño en una piscina de agua cristalina del Caño. Regreso a la Manigua Lodge para alistarse y de allí salir (En Canoa) hacia el aeropuerto de La Macarena.

Notas:

Dependiendo del horario se tomará el almuerzo.

TARIFAS POR PERSONA EN USD (Mínimo 2 pasajeros viajando juntos) SERVICIOS REGULARES

CAT.	BOGOTÁ	CAÑO CRISTALES	SGL	DBL	TPL	CHD
5*	Hilton Bogotá Deluxe (Double or Twin) or EK Hotel Standard (Double)* or The Artisan DC Hotel - Capital (Double)	EcoHotel la Manigua - Cabaña	1260	791	655	RQ
4*	Cosmos 100 Standard (Double or Twin) or Dann Carlton 103 Standard (Double or Twin) or Morrison 84 Superior (Double or Twin)		1173	749	633	RQ
4* REC.	Best Western Plus 93 Superior (Double or Twin) or BH Parque de la 93 Standard (Double) or Holiday Inn Express Parque 93 Standard (Double or Twin)		1173	749	625	RQ
3*	116 Hotel by Cosmos Standard Superior (Double or Twin) or Morrison 114 Standard (Double or Twin)		1153	739	618	RQ

Incluye

Bogotá

- Traslados aeropuerto – Hotel – aeropuerto en servicio regular
- Alojamiento por 2 noches con desayuno
- Visita de la Ciudad con Monserrate en servicio regular

La Manigua Lodge – Caño Cristales

- Traslados aeropuerto - hotel - aeropuerto en servicio regular
- Traslados terrestres y fluviales especificados en itinerario
- Alojamiento 2 noches en hotel la Manigua Lodge
- Alimentación completa: desayunos, almuerzos y cenas tipo menú desde el almuerzo del primer día
 - Los almuerzos serán tomados en los recorridos en Caño Cristales y son tipo Fiambre.
 - La bebida acompañante puede ser una limonada o agua
- Excursiones según itinerario
- Acompañante local en español permanente en los recorridos

No Incluye

- Impuestos y tasas no especificadas
 - Impuesto al turismo USD 17.00
 - Tasa aeroportuaria USD 3.00
 - Entradas al Parque Nacional USD 34.00
- Gastos de índole personal, alimentación y servicios no descritos
- No incluye tiquetes aéreos, imprevistos, propinas y gastos no especificados
 - Valor aproximado vuelo charter: USD 346.00** Opción recomendada
 - Horario: ida 06:30 am – Vuelta 02:00 pm
 - Vuelo Charter opera Lunes, Jueves y Sábado
 - Valor aproximado vuelo con Satena: USD 196.00 Días regulares
 - Valor aproximado vuelo con Satena: USD 278.00 Días festivos
 - Horario: ida 09:40 am – Vuelta 11:30 aa
- Satena opera Miércoles, Viernes y Domingo

Aplicación de tarifas

- Código del programa: PV-6BOGMAN-C6E
- Tarifas Comisionables
- Precios en dólares americanos por persona
- Vigencia del programa: Desde el 15 de Junio hasta Noviembre 15 de 2022.
- Tarifas sujetas a disponibilidad aérea y hotelera y a cambio sin previo aviso.
- Impuestos sujetos a cambios por parte de las entidades gubernamentales.
- Tarifa para CHD aplica para niños entre los 5 y 9 años.

Notas Generales

- En puentes solo se puede visitar Caño Cristales una vez debido a la cantidad de visitantes en La Macarena, por lo cual se recomienda viajar en fin de semana normal o entre semana.
- La apertura y cierre de Caño Cristales depende de las condiciones climáticas
- Los almuerzos y el agua para la caminata los debe cargar cada visitante, si requiere la ayuda de alguien que le ayude a cargarlos, puede pedir un servicio adicional de porteador.
- Niños Menores de 6 años no tienen permitido el ingreso a Caño Cristales
- Caño Cristales tiene una capacidad de carga limitada, así que es importante cuadrar el viaje con suficiente tiempo

- Para confirmar la reserva es necesario confirmar: Nombres completos, N° de Pasaporte, Fecha de nacimiento y Nacionalidad
- El hotel cuenta con una planta de energía solar que le provee Luz entre las 18:00 y las 22:00 Hrs
- Las habitaciones cuentan con mosquiteros y el hotel le proveerá un repelente especial para que no genere alta afectación al medio ambiente
- El hotel está ubicado en una zona inundable, por lo que los sistemas de aguas residuales no funcionan. Es por ello que para evitar contaminar el entorno se utilizan inodoros de compostaje.
- En caso de portar un altavoz se solicita uso adecuado del mismo para no perturbar a los demás
- En la Manigua no hay señal telefónica, y en la Macarena el único operador que funciona es Claro
- Los menús de La Manigua están compuestos principalmente con pollo, pescado y opciones vegetarianas. La Macarena es una de las regiones más afectadas por la deforestación impulsada por la ganadería de modo que en respuesta a la responsabilidad ambiental se evita el consumo de carnes rojas.
- Todos los servicios y excursiones se prestan en servicio regular
- El destino no es recomendable para personas con restricciones de movimiento, mujeres embarazadas o personas muy mayores por los traslados en las lanchas.
- Está prohibido el uso de aerosoles, protectores solares, champús, o jabones no biodegradables que se consideren contaminantes.

Recomendaciones

- Debe traer un faro o linterna con baterías para caminar tranquilamente por los senderos de noche
- Es importante vestir camisas manga larga pantalones holgados para evitar picaduras de los mosquitos
- Se recomienda traer prendas de secado rápido debido a las condiciones de humedad
- El clima dentro de La Manigua Lodge es húmedo ya que estamos ubicados dentro del bosque, por lo tanto, la sensación de temperatura aumenta y algunas mañanas pueden hacer un poco de frío. El hotel brinda una manta, pero se recomienda traer ropa de dormir un poco más abrigada por si acaso
- Se recomienda traer un par de zapatos que sólo usará a la llegada y alida del destino, para garantizar que tendrá calzado seco para sus vuelos. No se recomienda traer botas de trekking ya que por la humedad de la zona en caso de mojarlas será imposible que se sequen
- No olvide llevar consigo traje de baño
- En Caño Cristales no hay baños, por lo que se recomienda ir al baño antes de cualquier salida.
- El clima en temporada varía mucho, y puede cambiar en breves lapsos de tiempo, por lo que se recomienda tener una chaqueta en caso de lluvia
- Es importante traer una mochila pequeña que cargará en los recorridos
- En Caño Cristales no se permiten botellas de agua desechables por lo que deberá cargar su propio termo de mínimo 2Lt.
- Se necesita vacuna de la fiebre amarilla. Al menos 10 Días antes de su viaje.

El destino no es recomendable para personas con restricciones de movimiento, mujeres embarazadas o personas muy mayores por los traslados en las lanchas.

Sur Colombiano

Amazonas a la carta

3 Noches - 4 Días

Día 1 Leticia - Tabatinga - Leticia (City Tour Leticia/ Colombia - Tabatinga/Brasil)

Recepción en el aeropuerto Vásquez Cobo de la ciudad de Leticia. Traslado al Hotel. Recorrido por la ciudad de Leticia, en donde podremos observar el Puerto Fluvial, gobernación, Alcaldía, Biblioteca Banco de la República, Centro de la Ciudad y además de poder observar y escuchar un millar de loros que al atardecer van a buscar refugio para dormir en la copa de los árboles del Parque principal de la Ciudad. Luego visita de la frontera entre Colombia y Brasil, el Puerto de Tabatinga. Regreso a Leticia, cena y alojamiento.

Día 2 Leticia - Marasha - Leticia (Tour Reserva Natural Marasha)

Desayuno. Salida en bote rumbo a la Reserva Natural Marasha ubicada en plena selva amazónica del Perú a 30 minutos de Leticia, Caminata por selva de aproximadamente una hora. Donde se percibe un mundo diferente, acompañado de paz y tranquilidad mediante la observación de las diferentes especies. Posibilidades de Observar riqueza de fauna y flora amazónica al ritmo del remo escuchando los sonidos de las aves. En las horas de la tarde regreso a la Ciudad de Leticia. Cena y alojamiento.

Día 3 Leticia - Puerto Nariño - Lagos De Tarapoto - Leticia (Tour 3 fronteras)

Desayuno. Salida en bote río arriba para visitar el punto imaginario de las tres fronteras y observación de la Victoria Regia el loto más grande del mundo. Visita Isla Micos y visita a las comunidades Indígenas en donde podremos observar su cultura, trajes típicos, artesanías multicolores y su forma de vida. Se seguirá el recorrido hasta Puerto Nariño segundo municipio del Amazonas y distante 80 Km. de Leticia, considerado "El Pesebre del Amazonas", no cuenta con carros o bicicletas y tienen pequeñas callecitas a lo largo del poblado, sus habitantes son en su mayoría indígenas de las etnias Ticuna, Yagua, Cocama, Huitoto y otras. Cerca encontramos los Lagos de Tarapoto donde se encuentran los delfines rosados al igual que una gran variedad de peces y un paisaje de gran belleza. Regreso a Leticia. Cena y alojamiento.

Día 4 Leticia

Desayuno en el hotel, a la hora acordada traslado al aeropuerto para tomar el vuelo con destino a la siguiente ciudad de destino o a su ciudad de origen.



Incluye

Leticia

- Traslados aeropuerto - hotel - aeropuerto en servicio regular
- Alojamiento 3 noches en hotel seleccionado
- Plan de alimentación P.A.M (Desayuno, Almuerzo o cena: 3 desayunos, 2 almuerzos en las excursiones y 3 cenas)
- City Tour por Leticia con visita a Tabatinga en Brasil en servicio regular.
- Tour a Reserva Natural Marasha con caminata por la selva y avistamiento de flora y fauna en servicio regular
- Tour punto de las 3 fronteras con observación de la Victoria Regia , visita a la Isla de los Micos, comunidades indígenas, Puerto Nariño y Lagos de Tarapoto con observación del delfín rosado en servicio regular
- Transporte fluvial con chalecos salvavidas y transportes terrestres descritos en itinerario
- Refrescos y agua mineral en excursiones
- Impuesto de entrada al Municipio de Puerto Nariño
- Guías y baquianos locales

Aplicación de tarifas

- Código del programa : 021
- Tarifas Comisionables
- Precios en dólares americanos por persona
- Vigencia del programa: 20 de enero al 14 diciembre de 2022
- Tarifas aplican para mínimo 2 pasajeros viajando juntos en adelante
- Suplemento para pasajero viajando solo U\$283
- Tarifas sujetas a cambios sin previo aviso

Notas

- No incluye: Boleto aéreo, alimentación no descrita, propinas y gastos no especificados.
- No incluye impuesto de entrada a Leticia- Amazonas aprox 15 USD por persona pago en destino al cambio en pesos colombianos.
- Ver notas importantes de cada tour en itinerario
- Para ingreso a Leticia en el Amazonas se sugiere llevar certificado de la vacuna de la fiebre amarilla vigente y la aplicación de la misma debe ser con mínimo 10 días de antelación a la llegada a destino (Consulte antes con su médico)

TARIFAS POR PERSONA EN USD (Mínimo 2 pasajeros viajando juntos) SERVICIOS REGULAR				
TARIFAS VÁLIDAS PARA ESTADÍAS TODA LA SEMANA (De domingo a domingo)				
HOTEL	SGL	DBL	TPL	CHD
Anaconda - Standard (Double or Twin)	647	610	553	509
Waira Suites - Standard (Double or Twin)	635	592	473	448

Recomendaciones para viaje al amazonas

Llevar:

- Documento de identificación
- Carnet de vacuna contra la fiebre amarilla aplicada mínimo 10 días antes del viaje
- Es importante llevar un repelente para evitar picaduras de insectos
- Llevar una maleta pequeña adicional para utilizarla en las salidas por el río.

- Ropa liviana de algodón: pantalones y camisas de manga larga
- Protector solar
- Sombrero o gorra
- Vestido de baño
- Zapatos deportivos o botas pantaneras
- Medicinas y elementos de aseo personal

Evitar llevar elementos nocivos que atente contra la biodiversidad del Amazonas

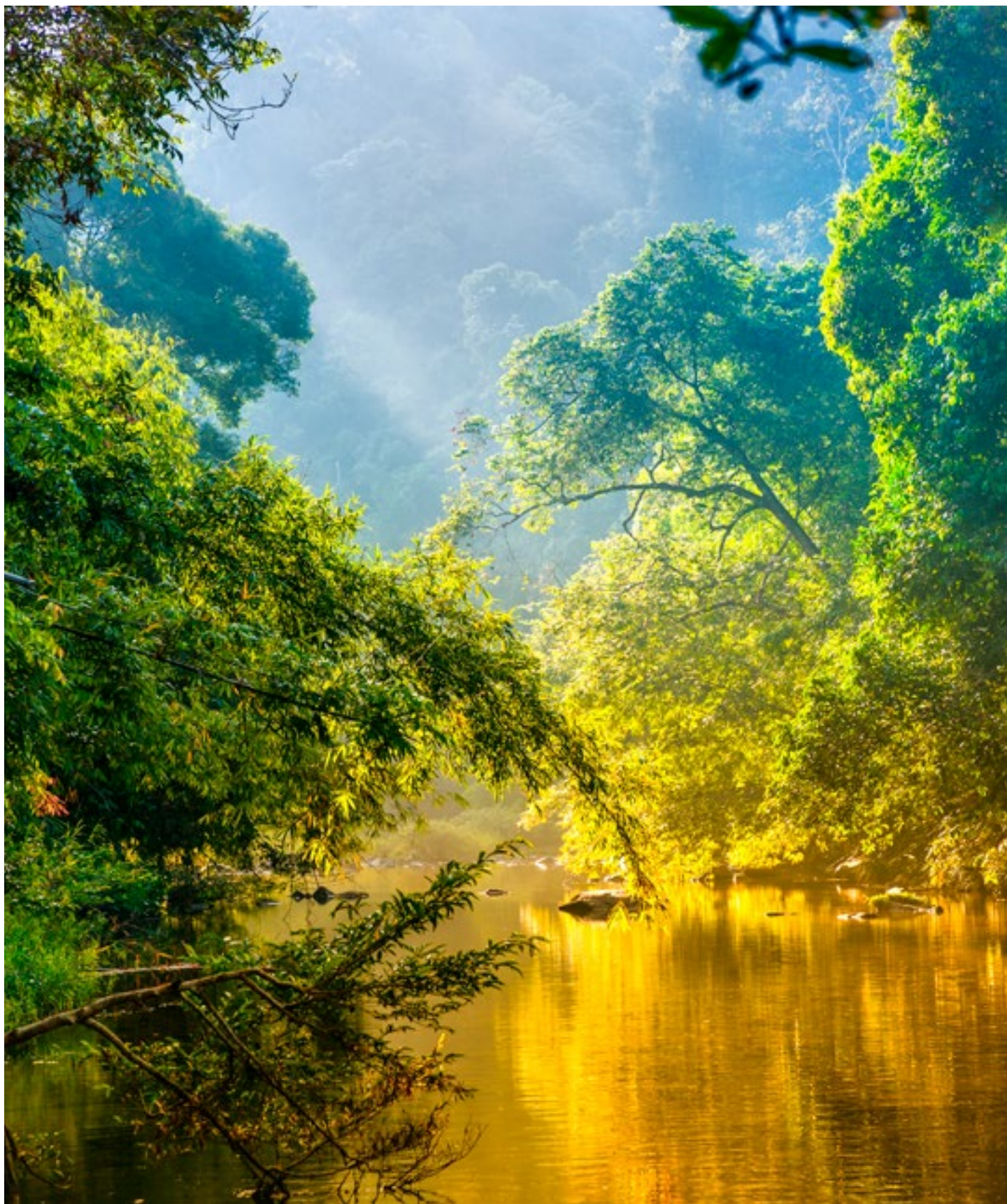



Descubre el Amazonas en la Reserva Natural Calanoa

5 Noches – 6 Días

Día 1: Bogotá

Llegada a la ciudad de Bogotá, la multicultural capital colombiana. Asistencia en el aeropuerto y traslado hasta su hotel. Alojamiento.

Día 2: Bogotá (Visita a la ciudad con Monserrate)

Desayuno. El día de hoy conocerá el centro histórico de Bogotá, en compañía de uno de nuestros representantes, quien le contactará en el lobby del hotel para dirigirse hasta el centro de la ciudad, el recorrido peatonal inicia en la Plaza de Bolívar, visitaremos sus calles aledañas y podrá apreciar edificaciones como el Capitolio Nacional, centro del Congreso y joya arquitectónica de Bogotá, la Casa de los Comuneros, Iglesia Museo Santa Clara, la Casa de Nariño, sede de la Presidencia y donde nació Antonio Nariño, precursor de la Independencia Colombiana. Entraremos al Museo del Oro, cuya arquitectura hace referencia a la cosmología indígena y posee unas 34.000 piezas de orfebrería de diversas culturas prehispánicas. Posteriormente, recorreremos los pasos del Libertador Simón Bolívar, visitando la Casa Museo Quinta de Bolívar. Ahora, nos preparamos para estar a 3.152 metros más cerca de las estrellas y conocer el majestuoso Cerro de Monserrate, vigía silencioso de la ciudad de Bogotá. En él se encuentra el santuario donde se venera la imagen del Señor Caído de Monserrate. Descenso y traslado al hotel. Resto del día libre y alojamiento.

Notas:

- El Museo del Oro y la Casa Museo Quinta de Bolívar están cerrados todos lunes, por lo cual se visita el Museo Botero y el Museo Casa de la Moneda
- Los domingos el tour con ascenso a Monserrate opera sujeto a disponibilidad y bajo solicitud.

Duración: 5 horas aproximadamente

Operación: El servicio regular opera de lunes a sábados sobre las 9:00 Horas, para el servicio privado se puede programar a las 09:00 Hrs o a las 14:00 Hrs.

Día 3: Bogotá – Leticia – Calanoa

A la hora indicada traslado al aeropuerto El Dorado de Bogotá, para tomar vuelo a la ciudad de Leticia. Recepción en el aeropuerto de Leticia y traslado al muelle para tomar lancha compartida hacia la Reserva Natural Calanoa. Luego de aproximadamente 1 hora y 40 minutos de recorrido en lancha, llegada a la reserva y acomodación. Posteriormente, visita a los jardines de la reserva y explicación del proyecto de conservación. En la noche caminata nocturna en el bosque primario guiados por expertos que conocen la selva por generaciones, allí podrán disfrutar de los sonidos de insectos, cantos de ranas, búhos y monos nocturnos, plantas que florecen en la noche y hongos fluorescentes. Cena y alojamiento.

Notas:

*El Vuelo de llegada a Leticia debe ser llegando en horas de la mañana, máximo hasta las 12:30 del mediodía. Esto debido a que el último bote regular de Leticia a Calanoa sale a las 13:30 Hrs

*Ver notas para llegada en vuelos posteriores a las 12:30 Hrs.

Horario de Botes Públicos de Leticia a Calanoa: Hasta las 15:30 Hrs



Día 4: Calanoa

Desayuno en la reserva, En la mañana, visita a la comunidad indígena Tikuna. Allí podrán ver cómo viven y hacen toda su vida alrededor del agua, en permanente interacción con la selva. Según la estación podrán conocer las comunidades El Vergel, San Martín o Palmeras. En la tarde, después de almuerzo, travesía por los bosques de la reserva y conociendo del uso de plantas, y abiertos a las sorpresas del día. Al llegar a la quebrada Matamata, en límite con el Parque Natural Amacayacu, los recoge una canoa para regresar a remo a Calanoa (si el nivel del agua lo permite). En la temporada de aguas altas podrán navegar dentro del bosque inundado. Regreso, cena y alojamiento.

*Notas: Este full day tour no es recomendable para personas de la tercera edad, mujeres embarazadas o con restricciones de movilidad.

Día 5: Calanoa

Desayuno en la reserva. En la mañana, caminata en la isla de Mocagua, considerada parte del Parque Nacional Amacayacu, con especies únicas de flora y fauna, donde verán lagos con la hermosa Victoria Amazónica, el loto más grande del mundo. En aguas altas el recorrido se hace en canoa. En la tarde, salida en bote a la margen peruana en busca de delfines rosados y para disfrutar el atardecer desde el Amazonas, siempre distintos y con todos los colores del universo. Regreso al hotel, cena y alojamiento.

*Notas:

Este tour no es recomendable para personas de la tercera edad, mujeres embarazadas o con restricciones de movilidad.

Día 6: Calanoa – Leticia

Desayuno en la reserva. A la hora indicada traslado en lancha compartida hasta Leticia y de allí traslado al aeropuerto para tomar vuelo y hacer conexión hacia la siguiente ciudad de Colombia o hacia su destino de origen (Vuelos no incluidos).

*Nota: Vuelo de salida de Leticia deben ser programado después de mediodía.

Horario de Botes Públicos de Calanoa a Leticia: 7:00 Hrs, 10:00 Hrs, 13:30Hrs y 15:30 Hrs

TARIFAS POR PERSONA EN USD (Mínimo 2 pasajeros viajando juntos) SERVICIOS REGULARES

CAT.	BOGOTÁ	CALANOA	SGL	DBL	TPL	CHD
5*	Hilton Bogotá Deluxe (Double or Twin) or EK Hotel Standard (Double)* or The Artisan DC Hotel - Capital (Double)	Reserva Natural Calanoa Cabaña	915	735	713	RQ
4*	Cosmos 100 Standard (Double or Twin) or Dann Carlton 103 Standard (Double or Twin) or Morrison 84 Superior (Double or Twin)		828	693	690	RQ
4* RECOMENDADOS	Best Western Plus 93 Superior (Double or Twin) or BH Parque de la 93 Standard (Double) or Holiday Inn Express Parque 93 Standard (Double or Twin)		828	693	683	RQ
3*	116 Hotel by Cosmos Standard Superior (Double or Twin) or Morrison 114 Standard (Double or Twin)		808	683	675	RQ



Incluye

Bogotá

- Traslados aeropuerto – Hotel – aeropuerto
- Alojamiento por 2 noches con desayuno
- Visita de la Ciudad con Monserrate

Calanoa

- Traslados aeropuerto de Leticia - muelle - Aeropuerto de Leticia en servicio regular
- Traslado en lancha de transporte público (muelle – Reserva Natural Calanoa – muelle) en regular compartido /Llegando a Leticia en vuelos en la mañana*
- Alojamiento 3 noches con plan de alimentación P.A (Desayuno, almuerzo y cena tipo menú)
- Caminata Nocturna en el bosque primario de la Reserva
- Visita a las comunidades indígenas y visita aquebrada Matamata con regreso en canoa a remo (si el nivel del agua lo permite) .
- Caminata en la isla de Mocagua para ver la Victoria amazónica y salida en bote para ver el atardecer amazónico

Aplicación de tarifas

- Código del programa : PV-3DSCCLNAMZ-C3E
- Tarifas Comisionables
- Precios en dólares americanos por persona
- Vigencia del programa: 02 de febrero al 14 de diciembre de 2022 Excepto: Semana Santa 8 al 18 de abril 2022.
- Tarifas aplican para mínimo 2 pasajeros viajando juntos.
- Suplemento para pasajero viajando solo en privado USD 390
- Suplemento para pasajero viajando en privado USD 193 por persona viajando de 2 a 4 pasajeros
- Tarifas sujetas a disponibilidad y cambios

Notas

- No incluye tiquetes aéreos, alimentación y gastos no especificados
- No incluye impuesto de entrada a Leticia- Amazonas aprox 12 USD por persona pago en destino al cambio en pesos colombianos
- Ver notas importantes de cada tour en itinerario
- Para el ingreso al Amazonas es obligatorio llevar certificado de la vacuna de la fiebre amarilla vigente y la aplicación de la misma debe ser con mínimo 10 días de antelación a la llegada a destino (Consulte antes con su medico)

En caso de llegar en un vuelo posterior a las 12:30 Hrs pasajeros deberán tomar servicio de lancha privada adicionando el suplemento de tarifa correspondiente y dicho vuelo podrá ser llegando máximo hasta las 14:30 Hrs para estar por tarde a las 15:30 Hrs en el muelle y a esa hora salir en la última lancha privada. Más tarde de esa hora no hay lancha ni regular ni privada por políticas y seguridad del destino.

Descubre Pasto

5 Noches - 6 Días

Día 1: Bogotá

Llegada a la ciudad de Bogotá, la multicultural capital colombiana. Asistencia en el aeropuerto y traslado hasta su hotel. Alojamiento.

Día 2: Bogotá (Visita a la ciudad con Monserrate)

Desayuno. El día de hoy conocerá el centro histórico de Bogotá, en compañía de uno de nuestros representantes, quien le contactará en el lobby del hotel para dirigirse hasta el centro de la ciudad, el recorrido peatonal inicia en la Plaza de Bolívar, visitaremos sus calles aledañas y podrá apreciar edificaciones como el Capitolio Nacional, centro del Congreso y joya arquitectónica de Bogotá, la Casa de los Comuneros, Iglesia Museo Santa Clara, la Casa de Nariño, sede de la Presidencia y donde nació Antonio Nariño, precursor de la Independencia Colombiana. Entraremos al Museo del Oro, cuya arquitectura hace referencia a la cosmología indígena y posee unas 34.000 piezas de orfebrería de diversas culturas prehispánicas. Posteriormente, recorreremos los pasos del Libertador Simón Bolívar, visitando la Casa Museo Quinta de Bolívar. Ahora, nos preparamos para estar a 3.152 metros más cerca de las estrellas y conocer el majestuoso Cerro de Monserrate, vigía silencioso de la ciudad de Bogotá. En él se encuentra el santuario donde se venera la imagen del Señor Caído de Monserrate. Descenso y traslado al hotel. Resto del día libre y alojamiento.

Notas:

- El Museo del Oro y la Casa Museo Quinta de Bolívar están cerrados todos lunes, por lo cual se visita el Museo Botero y el Museo Casa de la Moneda
- Los domingos el tour con ascenso a Monserrate opera sujeto a disponibilidad y bajo solicitud.

Duración: 5 horas aproximadamente

Operación: El servicio regular opera de lunes a sábados sobre las 9:00 Horas, para el servicio privado se puede programar a las 09:00 Hrs o a las 14:00 Hrs.

Día 3: Bogotá - Pasto (City tour por la ciudad de Pasto)

Desayuno. A la hora acordada traslado al aeropuerto para tomar vuelo a la ciudad de Pasto (Boleto aéreo no incluido). Llegada en la mañana al aeropuerto Antonio Nariño del municipio cercano de Chachagüí, recepción y traslado al hotel elegido en la ciudad de Pasto.

En la tarde y a la hora indicada iniciamos nuestro city tour con un recorrido por los templos ubicados en el centro histórico de la ciudad, en ellos encontraremos arquitectura de tipo republicano, imágenes de tiempo de la colonia, talla en madera y pinturas de arte quiteño, por la cantidad de templos ubicados en el centro de la ciudad a Pasto también se le llama "La ciudad Teológica de Colombia" visitaremos los templos de: la catedral de Pasto, San Juan, Cristo Rey, La Merced; para conocer la parte histórica y cultural de la ciudad recorreremos la plaza de Nariño, el museo del carnaval, los talleres de barniz de Pasto técnica artesanal única en el mundo declarada patrimonio cultural de Colombia, en la parte gastronómica se participa de la elaboración de un helado artesanal, el famoso "helado de paila", terminamos nuestro city tour aprendiendo sobre catación de cafés de manos de un experto barista y degustar un refrigerio típico de la ciudad. Regreso al hotel y alojamiento.



Incluye: Transporte, guía especializada, refrigerio típico (empanadas de ajeño o tamal nariñense), helado de paila (helado típico de la ciudad), museo del carnaval, visita al taller de barniz de Pasto.

Día 4: Pasto-Ipiales-Tulcán-Pasto (Visita al Santuario de Las Lajas y Cementerio de Tulcán)

Desayuno en el hotel. A la hora indicada encuentro con uno de nuestros representantes y emprendemos un viaje de aproximadamente dos horas desde la ciudad de Pasto a la ciudad de Ipiales, durante el recorrido se narrará al visitante diferentes aspectos de la historia, cultura y geografía del pueblo pastuso, una vez llegado al lugar recorreremos la zona comercial del corregimiento de las Lajas, descendemos al Santuario donde se encuentra la imagen de la mestiza o Señora de las Lajas, el visitante podrá hacer un encuentro espiritual consigo mismo, orar, asistir a la celebración de la eucaristía, deleitarse con la impactante arquitectura del Santuario, visita el museo y los niveles bajos del mismo, realizar pequeñas caminatas que te llenan de energía y renovación, disfrutar del paisaje en el cual está ubicado el santuario, o simplemente contemplar el milagro de Dios en el abismo, siempre acompañado de guías expertos quienes detallarán la historia de la imagen y del santuario. Finalizamos la visita al Santuario haciendo un recorrido en teleférico donde se podrá observar el imponente Cañón del Guitara que atraviesa todo el departamento de Nariño de Sur a Norte.

Se continúa el viaje hacia la República del Ecuador donde haremos el cruce de la frontera visitaremos las antiguas casa de aduanas y llegaremos hasta el cementerio de Tulcán en el que encontraremos piezas únicas esculpidas en arboles de ciprés, terminamos la jornada recorriendo la zona comercial y retornamos a la ciudad de Pasto. Regreso al hotel en Pasto y alojamiento.

Incluye: transporte hasta el santuario, un trayecto en teleférico, entrada al museo, refrigerio típico, almuerzo típico, paso a Tulcán en Ecuador, guía

Día 5: Pasto - La Cocha - Pasto (Laguna de La Cocha y reservas campesinas)

Desayuno en el hotel. A la hora indicada encuentro con uno de nuestros

representantes y salida por la carretera que traslada al departamento del Putumayo, se encuentra ubicado el segundo lago más grande de Colombia mejor conocido como "Laguna de la Cocha" un lugar lleno de encanto, magia, energía y belleza natural, ubicada a 40 minutos de Pasto, visitamos la vereda el Puerto sitio ideal para una caminata observando sus casas elaboradas en madera de influencia suiza adornadas con hermosas flores en sus balcones que embellecen el paisaje escenario perfecto para los amantes de la fotografía, continuamos el viaje a una casa campesina llena de calor humano, la familia campesina nos hace un recorrido por una reserva de la sociedad civil autosostenible, en ella encontramos nacimientos de agua, cultivos orgánicos, la huerta casera, los criaderos de cuyes y animales de granja, al finalizar el recorrido nos ofrecen un refrigerio típico de la zona elaborado por la familia con productos de la misma reserva; de esta visita se destaca que los alimentos a consumir son todo orgánicos y cultivados por los campesinos quienes en el turismo han encontrado una fuente de ingresos lo que les permite en la actualidad preservar el medio ambiente y abandonar practicas muy lesivas como es la extracción de carbón vegetal, durante esta visita el turista podrá compartir y vivenciar un día tradicional de la familia campesina, es una experiencia maravillosa para conocer un poco del campo y la ruralidad nariñense.

Posteriormente navegamos en lancha por la laguna hasta llegar al parque más pequeño que tiene Colombia Isla La Corota, recorreremos su bello sendero y nos explicaran los ecosistemas existentes, la flora, fauna, al finalizar el camino nos compartirán un bello mito de la creación y formación de la laguna.

Incluye: Transporte, entrada a la reserva de la familia campesina, entrada a parque natural isla la corota, paseo en lancha, almuerzo típico, visita a la vereda el Puerto, refrigerio típico guianza

Día 6: Pasto

Desayuno en el hotel. A la hora indicada traslado del hotel hacia el aeropuerto Antonio Nariño.

Incluye Bogotá

- Traslados aeropuerto – Hotel - aeropuerto
- Alojamiento por 2 noches con desayuno
- Visita de la Ciudad con Monserrate

Pasto

- Traslados aeropuerto - hotel - aeropuerto en servicio privado
- Alojamiento 3 noches con desayuno diario
- Visita de la ciudad de Pasto con refrigerio nariñense
- Tour al Santuario de Nuestra Señora de las Lajas y a Tulcán en Ecuador con almuerzo
- Tour a La Laguna de La Cocha con recorrido en lancha alrededor de la Isla Corota y visita a las reservas campesinas con almuerzo

Aplicación de tarifas

- Código del programa : PV-25BOGPSO-C25E
- Tarifas Comisionables
- Precios en dólares americanos por persona
- Vigencia del programa: 15 de febrero al 15 de diciembre de 2022
- Excepto: Semana Santa
- Aplica suplemento por vuelos llegando o saliendo en horarios nocturnos
- Tarifas aplican para mínimo 2 pasajeros viajando juntos en adelante.
- Suplemento para pasajero viajando solo de USD 395 por persona
- Tarifas sujetas a disponibilidad y cambios sin previo aviso
- Notas del itinerario
- Las habitaciones dobles (DBL) con 2 camas twin podrán tener suplemento de tarifa de acuerdo a configuración y disponibilidad de cada hotel.
- No incluye: Boleto aéreo, alimentación no descrita, propinas y gastos no especificados.

TARIFAS POR PERSONA EN USD (Mínimo 2 pasajeros viajando juntos) SERVICIOS REGULARES

CAT.	BOGOTÁ	PASTO	SGL	DBL	TPL	CHD
4*	Cosmos 100 Standard (Double or Twin) or Dann Carlton 103 Standard (Double or Twin) or Morrison 84 Superior (Double or Twin)	Hotel Palermo Suite – Standard	832	640	657	570
4* REC	Best Western Plus 93 Superior (Double or Twin) or BH Parque de la 93 Standard (Double) or Holiday Inn Express Parque 93 Standard (Double or Twin)	Loft Hotel - Standard	858	652	630	495
3*	116 Hotel by Cosmos Standard Superior (Double or Twin) or Morrison 114 Standard (Double or Twin)	Hotel Francés La Maison– Standard	722	608	578	525





Descubre Bogotá y la zona arqueológica de San Agustín

5 Noches – 6 Días

Día 1: Bogotá

Llegada a la ciudad de Bogotá, la multicultural capital colombiana. Asistencia en el aeropuerto y traslado hasta su hotel. Alojamiento.

Día 2: Bogotá (Visita a la ciudad con Monserrate)

Desayuno. El día de hoy conocerá el centro histórico de Bogotá, en compañía de uno de nuestros representantes, quien le contactará en el lobby del hotel para dirigirse hasta el centro de la ciudad, el recorrido peatonal inicia en la Plaza de Bolívar, visitaremos sus calles aledañas y podrá apreciar edificaciones como el Capitolio Nacional, centro del Congreso y joya arquitectónica de Bogotá, la Casa de los Comuneros, Iglesia Museo Santa Clara, la Casa de Nariño, sede de la Presidencia y donde nació Antonio Nariño, precursor de la Independencia Colombiana. Entraremos al Museo del Oro, cuya arquitectura hace referencia a la cosmología indígena y posee unas 34.000 piezas de orfebrería de diversas culturas prehispánicas. Posteriormente, recorreremos los pasos del Libertador Simón Bolívar, visitando la Casa Museo Quinta de Bolívar. Ahora, nos preparamos para estar a 3.152 metros más cerca de las estrellas y conocer el majestuoso Cerro de Monserrate, vigía silencioso de la ciudad de Bogotá. En él se encuentra el santuario donde se venera la imagen del Señor Caído de Monserrate. Descenso y traslado al hotel. Resto del día libre y alojamiento.

Notas:

El Museo del Oro y la Casa Museo Quinta de Bolívar están cerrados todos lunes, por lo cual se visita el Museo Botero y el Museo Casa de la Moneda. Los domingos el tour con ascenso a Monserrate opera sujeto a disponibilidad y bajo solicitud.

Duración: 5 horas aproximadamente

Operación: El servicio regular opera de lunes a sábados sobre las 9:00 Horas, para el servicio privado se puede programar a las 09:00 Hrs o a las 14:00 Hrs.

Día 3: Bogotá-Neiva-San Agustín

Desayuno. A la hora indicada traslado al aeropuerto para tomar vuelo a la ciudad de Neiva (Boleto aéreo no incluido). Recepción en el aeropuerto de Neiva y traslado a San Agustín. Llegada al hotel elegido, registro y alojamiento. (Cena incluida)

Duración aproximada del traslado: 5 horas.

Día 4: San Agustín (Parque Arqueológico de San Agustín)

Desayuno en el hotel. A la hora indicada salida para visitar el Parque Arqueológico de San Agustín, el cual fue declarado Patrimonio Cultural de la Humanidad por la UNESCO en 1995 y donde se conocerán las Mesitas A, B, C y D que son una serie de aplanamientos artificiales que fueron creados en el pasado por la civilización agustiniana, con el objetivo de servir de centro ritual funerario y hoy hacen parte del legado en torno a la muerte, de la cosmovisión y de las creencias de quienes allí habitaron. Así mismo visitaremos La Fuente Ceremonial del Lavapatás, el Bosque de las estatuas y el Museo Arqueológico.

Luego tiempo para disfrutar de un delicioso almuerzo típico. Pasa el día recorriendo los alrededores de San Agustín. Comenzaremos por el Estrecho del Magdalena, el punto más estrecho que atraviesa el principal



río de Colombia en su camino al mar y que está rodeado por un bonito paisaje natural de bosque andino. A solo unos kilómetros de allí está el pueblito de Obando, donde veremos unas tumbas similares a las del Parque Arqueológico de Tierradentro en Cauca, así como un pequeño museo en el que se exhiben artículos más antiguos incluso que los encontrados en San Agustín. El más famoso de ellos es tal vez la pieza de orfebrería "Pez Alado" de la que se conserva una réplica en este museo, pues la original se trasladó al Museo de Oro de Bogotá. Al finalizar regreso al hotel, cena en la noche y alojamiento.

Notas:

* El Parque Arqueológico de San Agustín, está cerrado todos los martes del año de acuerdo a disposición del ICANH ente regulador del lugar.

Día 5: San Agustín – Isnos – San Agustín (Parque Arqueológico de Isnos)

Desayuno en el hotel. A la hora indicada encuentro con uno de nuestros representantes para salir a la población de Isnos y conocer los Parques arqueológicos del Alto de los Ídolos y Alto de las Piedras cuyos vestigios monumentales se destacan por la particularidad y riqueza de las representaciones humanas y de animales, las dimensiones y conformación de las estructuras funerarias y la presencia de pintura tanto en la estatuaria como en los muros de los sepulcros y templetos. Es uno de los conjuntos funerarios mejor conservados y ha sido objeto de continuas investigaciones arqueológicas. Durante el recorrido podrá admirar el majestuoso paisaje del Macizo Colombiano, tiempo para el almuerzo y en la tarde nos dirigiremos hacia las espectaculares cascadas del Salto del Mortiño y del Salto de Bordonos para admirar su belleza. Al final regreso al hotel en San Agustín, cena en el hotel en la noche y alojamiento.

Notas:

El Parque Arqueológico de Isnos, está cerrado todos los miércoles del año de acuerdo a disposición del ICANH ente regulador del lugar.

Día 6: San Agustín – Neiva

Desayuno en el hotel. A la hora indicada traslado desde el hotel en San Agustín hasta el aeropuerto de Neiva para tomar vuelo (Boleto Aéreo no incluido) hacia su siguiente destino o hacia su ciudad de origen.

Duración aproximada del traslado: 5 horas.

Incluye

Bogotá

- Traslados aeropuerto – Hotel - aeropuerto
- Alojamiento por 2 noches con desayuno
- Visita de la Ciudad con Monserrate

San Agustín

- Traslados aeropuerto Neiva – hotel en San Agustín – aeropuerto de Neiva en servicio privado
- Alojamiento 3 noches en hotel seleccionado
- Plan de alimentación completa P.A (Desayunos , almuerzos y cenas tipo menú) desde la cena del 1er día hasta el desayuno del último día.
- Tour y entrada al Parque Arqueológico de San Agustín más 1 de las 2 actividades opcionales de ese día a escoger entre cabalgata al Tablón o tour al estrecho del Río Magdalena. (No ambas)
- Tour y entrada al Parque Arqueológico de Isnos (Alto de los Idolos y Alto de las Piedras) más Tour y entrada al salto del Mortiño.
- Guía profesional bilingüe

Aplicación de tarifas

- Código del programa : PV-24SNAGDSC-C24I
- Tarifas Comisionables
- Precios en dólares americanos por persona
- Vigencia del programa: 21 de febrero al 14 de diciembre de 2022 Excepto: Semana Santa del 12 al 21 de abril de 2022 y T. Alta del 15 de junio al 15 de julio de 2022
- Aplica suplemento por vuelos llegando o saliendo en horarios nocturnos
- Tarifas aplican para mínimo 2 pasajeros viajando juntos en adelante.
- Aplica suplemento para pasajero viajando solo (consulte con nosotros)
- Tarifas sujetas a disponibilidad y cambios sin previo aviso

Notas generales

- No incluye tiquetes aéreos, alimentación no estipulada , opcionales y gastos no especificados
- Los pasajeros residentes en el exterior que ingresen a Colombia son exentos del impuesto del IVA del 19%, siempre y cuando su sello de ingreso al país sea: PIP-3, PIP-5, PIP-6, PIP-10, TP -7, TP-11 y TP-12. En caso de ingresar al país con otros sellos los pasajeros deberán pagar este impuesto sobre el valor total del alojamiento directamente en el hotel.
- Las habitaciones dobles twin podrán tener suplemento de acuerdo a cada hotel
- Este programa No es recomendable para niños , personas de la 3ra edad , mujeres embarazadas y personas con movilidad reducida.

TARIFAS POR PERSONA EN USD (Mínimo 2 pasajeros viajando juntos) SERVICIOS REGULARES

CAT.	BOGOTÁ	SAN AGUSTÍN	SGL	DBL	TPL	CHD
4*	Cosmos 100 Standard (Double or Twin) or Dann Carlton 103 Standard (Double or Twin) or Morrison 84 Superior (Double or Twin)	Hotel Monasterio San Agustín – Standard	1129	889	868	767
4* REC	Best Western Plus 93 Superior (Double or Twin) or BH Parque de la 93 Standard (Double) or Holiday Inn Express Parque 93 Standard (Double or Twin)	Hotel Akawanka Lodge – Standard	964	799	774	680
3*	116 Hotel by Cosmos Standard Superior (Double or Twin) or Morrison 114 Standard (Double or Twin)	Terrazas de San Agustín - Standard	824	755	733	665



Hoteles previstos para los circuitos de acuerdo a las categorías

	LUXURY	5*	4*	4* RECOMENDADOS	3*
BOGOTÁ	Sofitel Victoria Regia - Superior (Double or Twin) or 93 Luxury Suites - Emerald Suite (Double) or Grand Hyatt Bogotá - King or Double Room (Double or Twin)	Hilton Bogotá Deluxe (Double or Twin) or EK Hotel Standard (Double) * or The Artisan DC Hotel - Capital (Double)	Cosmos 100 Standard (Double or Twin) or Dann Carlton 103 Standard (Double or Twin) or Morrison 84 Superior (Double or Twin)	Best Western Plus 93 Superior (Double or Twin) or BH Parque de la 93 Standard (Double) or Holiday Inn Express Parque 93 Standard (Double or Twin)	116 Hotel by Cosmos Standard Superior (Double or Twin) or Morrison 114 Standard (Double or Twin) or Similar
MEDELLÍN	El Cielo Hotel - Superior (Double) or Marriot Medellín - Deluxe (Double or Twin)	Park 10 Standard (Double or Twin) or Intercontinental - Standard (Double or Twin)	Diez Hotel - Superior (Double or Twin) or Four Point By Sheraton Classic (Twin) * or Milla de Oro - Standard (Double) *	Poblado Plaza - Superior (Double or Twin) or GHL Portón Medellín - Standard (Double or Twin) * or BH Poblado - Standard (Double or Twin)	Poblado Alejandria - Standard (Double or Twin) or Café Hotel - Superior (Double or Twin) or Hotel vibre - Standard (Double or Twin)
PEREIRA	Hotel Boutique Sazagua - Standard (Double) o Hacienda San Jose - Standard (Double or Twin)	Movich Pereira Standard (Double or Twin)	Sonesta Pereira Standard o Jardín (Double or Twin)	--	Soratama Hotel Standard (Double or Twin) o GHL Hotel Abadía Plaza Standard (Double or Twin) o San Simon - Confort (Double or Twin)
SAN ANDRÉS	Casablanca - Superior Ocean View (Double or Twin)	Casablanca Standard (Double or Twin)	Arena Blanca - Standard (Double or Twin) or GHL Relax Sunrise Ocean View (Double or Twin)	GHL Relax Sunrise Ocean View (Double or Twin)	Portobelo Plaza de Las Américas Standard (Double or Twin) or Cocoplum Standard (Double or Twin) or Lord Pierre - Ocean View (Double or Twin)
CARTAGENA	Charleston Santa Teresa - Classic (Double) or Movich Cartagena de Indias - Superior (Double) o Bastion Luxury Hotel - Bastion Twin o Premium Twin	Americas Torre del Mar Superior (Double or Twin) or Hyatt Regency King (Double or Twin) or Hilton Cartagena Torre Principal (Double or Twin)	Almirante Standard (Double or Twin) or Capilla del Mar Superior (Twin) or Caribe by Faranda Grand Superior (Double or Twin)	Radisson Cartagena Superior (Double or Twin) or Dann Cartagena Standard (Double or Twin) or Holiday Inn Morros Standard (Double or Twin)	Atlantic Lux Standard (Double or Twin) or Gio Cartagena Superior (Double or Twin) or Holiday Inn Express Bocagrande Standard (Double or Twin)
SANTA MARTA	--	Marriott Santa Marta Superior (Double or Twin) or Irotama Resort - Superior Irotama del Lago (Double or Twin)	Zuana Beach Resort Standard (Double or Twin) or Estelar Santamar Standard (Double or Twin) or Mercure Emile - Superior (Double or Twin)	AC Santa Marta Marriott Superior (Double) or Hilton Garden Inn - Standard (Double or Twin)	Gio Santa Marta Standard (Vista interna) (Twin)* or Best Western Plus Santa Marta Superior (Double or Twin) or Similar
BARRANQUILLA	--	Estelar Alto Prado Standard (Double) or GHL Collection Barranquilla Standard (Double or Twin)	Four Point By Sheraton Classic (Double or Twin)	GHL Barranquilla Standard (Double or Twin) or NH Collection Royal Suites Superior (Double)	BH Barranquilla Standard (Double or Twin) or Holiday Inn Express Standard (Double or Twin)

La categoría **LUXURY PLUS** para el programa 010: Bogotá & Cartagena y la Categoría **5* CON ENCANTO** para los programas 010: Bogotá & Cartagena y el 016: Tres ciudades que enamoran tienen los siguientes hoteles previstos

	BOGOTÁ	MEDELLÍN	CARTAGENA
LUXURY PLUS	Four Seasons Casa Medina or Four Seasons Bogotá Superior (Double)		Sofitel Santa Clara - Superior (Double or Twin)
5* CON ENCANTO	Hoteles de la Categoría 5*	Hoteles de la Categoría 5*	Ananda Hotel Boutique Superior (Double) * or Nácar Hotel Cartagena, Curio Collection Splendid (Double or Twin) or Casa Don Luis By Faranda Deluxe Colonial (Double) *



Protocolos de Bioseguridad

Nuestro compromiso es cuidarnos y cuidar a nuestros visitantes, por esto hemos implementado rigurosos protocolos de bioseguridad en la operación de los servicios turísticos, dichos protocolos están alineados con lo establecido por las autoridades colombianas para la prevención del contagio de Coronavirus (COVID-19) y de los organismos internacionales, además de las condiciones y/o restricciones de los sitios/destinos turísticos.

Verificaremos el estricto cumplimiento de los protocolos por parte de nuestro equipo de trabajo como de nuestros visitantes, es indispensable la conciencia y responsabilidad con la salud pública, cualquier incumplimiento de los protocolos por parte del usuario/turista generará la imposibilidad de la prestación de nuestros servicios sin lugar a reembolso, además el visitante podrá incurrir en problemas de tipo jurídico de acuerdo a la ley colombiana para quienes atenten contra la salud pública.

Algunas de las responsabilidades como usuarios/visitantes son:

El uso obligatorio de tapabocas durante la prestación de los servicios y siempre que esté en compañía de más personas y/o cuando esté fuera de su habitación.

La disposición para la toma de temperatura antes de iniciar cualquier servicio o ingresar a los hoteles y/o sitios de interés turístico si estos así lo requieren.

La disposición para realizar la desinfección de las suelas de los zapatos al ingresar a los vehículos y/o en cualquier otro lugar que sea solicitado.

El cumplimiento de cualquier instrucción dada por el equipo prestador del servicio y/o del personal del lugar visitado cuyo objeto sea salvaguardar la integridad y salud tanto del visitante como del entorno.

El porte de un kit de protección personal que contenga tapabocas y alcohol glicerinado mínimo al 60%. En caso de no portarlo, el kit puede ser suministrado por la empresa prestadora del servicio por un valor desde USD 5.00, el no poseer el kit será causal de la no prestación del servicio.

La adquisición de una tarjeta de asistencia médica internacional vigente durante los días de estadía en Colombia

El cumplimiento de las medidas protocolarias de los establecimientos y de los hoteles adquiridos durante el viaje, consulte <https://www.panamericanadeviajes.co/medidas-covid/> dichos protocolos de acuerdo con el hotel.

Por otro lado, entre otras medidas, nuestra compañía ha implementado lo siguiente:

La desinfección y limpieza adecuada del interior del vehículo antes de cada desplazamiento y mínimo 3 veces al día.

El uso de elementos de protección personal obligatorio: antibacterial, tapabocas y guantes por parte de nuestros conductores y guías.

La toma de temperatura con pistola de temperatura BCHY-007 a todos nuestros pasajeros, aquellos que reflejen temperatura elevada no podrán ingresar a los vehículos y disponemos de un protocolo de emergencia de cómo actuar frente a síntomas.

El protocolo de distanciamiento dentro de la flota de transporte y de ingreso, donde deberán ingresar primero quienes vayan a ocupar las sillas traseras siendo los últimos en ingresar las personas de los asientos delanteros.

La consolidación y publicación de los protocolos de Bioseguridad de cada uno de los hoteles en los diferentes destinos, consúltelos <https://www.panamericanadeviajes.co/medidas-covid/>

Así mismo les recordamos que en <https://www.panamericanadeviajes.co/medidas-covid/> puede encontrar todos los protocolos de transporte y servicios en los diferentes destinos de Colombia, las actualizaciones a los protocolos estarán siempre alineadas a la normatividad Colombiana e internacional y tendrán el objetivo de cuidar la salud e integridad de nuestros viajeros y equipo de trabajo. El cuidado responsable depende de todos.

Suplementos para servicios privados o pasajeros viajando solos

PROGRAMA	Para pasajero viajando solo en Servicio Regular	Servicio Privado	
		Para pasajero viajando	De 2 pasajeros en adelante
Bogotá a la Carta	129	192	67
Medellín a la Carta	130	308	125
Pereira a la Carta	N/A	173	N/A
Cali a la Carta	N/A	134	N/A
Bucaramanga a la Carta	N/A	133	N/A
San Andrés a la carta	20	79	30
Cartagena a la Carta	39	105	55
Santa Marta a la Carta	50	400	183
Barranquilla a la carta	N/A	104	N/A
Bogotá & Cartagena de Indias	108	235	103
Bogotá & Medellín	199	438	173
Medellín & Cartagena de Indias	103	283	134
Cartagena & San Andrés Islas	59	184	85
Cartagena de Indias & Santa Marta	187	320	102
Bogotá & Paisaje Cultural Cafetero	252	313	48
Tres ciudades que enamoran (BOG, MDE y CTG)	298	604	247
Bogotá & el Caribe Colombiano (BOG, CTG Y ADZ)	128	314	133
Ciudad, Café y Flores (BOG, PEI Y MDE)	442	682	192
Ciudad, Café e historia (BOG, PEI y CTG)	345	510	149

Sugerimos adicionar a los programas los suplementos para servicios privados para que los viajeros tengan un viaje más cómodo y tranquilo, así mismo en la siguiente tabla se detalla el suplemento para servicio regular cuando son reservas de solo 1 pasajero.

COLOMBIA

TOP DESTINATIONS 2022



**PANAMERICANA
DE VIAJES DMC**

COLOMBIAN DESTINATION MANAGER

www.panamericanadeviajes.net